

P  
O  
I  
  
M  
U  
L  
T  
I  
A  
N  
U  
A  
L



**MINISTERIO DE EDUCACIÓN**

**DIRECCIÓN REGIONAL DE EDUCACIÓN PUNO**

**UNIDAD DE GESTIÓN EDUCATIVA**

**LOCAL EL COLLAO – UE 306.**



**PLAN OPERATIVO**

**INSTITUCIONAL**

**MULTIANUAL**

**2027-2029**

**ÁREA DE GESTIÓN INSTITUCIONAL**

**Sistema de Planificación**

**Abril - 2026**



RESOLUCIÓN DIRECTORAL N° 000736 2026-DUGELEC.

Ilave, 14 ABR 2026



VISTO:

El Informe N°009 - 2026 -UGEL EC/AGI - P., el Sistema de Planificación del Área de Gestión Institucional, a través del expediente N°6080 sobre la formulación del Plan Operativo Institucional Multianual 2027-2029 de la Unidad de Gestión Educativa Local El Collao, y;

CONSIDERANDO:

Qué, es función de la Unidad de Gestión Educativa Local El Collao, garantizar la calidad y eficiencia de los servicios educativos, velar por la buena organización en los procesos administrativos y funcionamiento de las instituciones educativas del ámbito de la Provincia de El Collao – Ilave.



Que, el Plan Operativo Institucional Multianual (POI Multianual) comprende la Programación Multianual de las Actividades Operativas necesarias para el cumplimiento e implementación de las Acciones Operativas Estratégicas Institucionales (AOEI) alineadas al Plan Estratégico Institucional (PEI), 2021-2027 del Gobierno Regional Puno, además establece los recursos financieros y las metas físicas mensuales durante el periodo, según necesidad de cada centro de costo.

Qué; el numeral 71.2 del artículo 71 del Texto Único Ordenado de la Ley N°28411, Ley. del Sistema Nacional de Presupuesto, aprobado con D.S. N°304-2012-EF, estable que el Presupuesto Institucional se articula con el Plan Estratégico Institucional del Gobierno Regional Puno, desde una perspectiva de mediano y largo plazo, a través de los Planes Operativos Institucionales, en aquellos aspectos orientados a la asignación de los fondos públicos conducentes al cumplimiento de las metas y objetivos de la entidad, conforme a su escala de prioridades de la institución;



Estando a lo informado por el planificador, visado por el jefe de gestión institucional, gestión administrativa y asesoría jurídica de la Unidad de Gestión Educativa Local El Collao – Ilave.

De conformidad con el DL. N°25762 Ley Orgánica del Ministerio de Educación, modificado por la Ley 26510, Ley N°32513 Ley del Presupuesto del Sector Público para el año 2026, DS. N°015-2002-ED. Reglamento de Organización y Funciones de las Direcciones Regionales de Educación y de las Unidades de Gestión Educativa Local. RS N°203-2002-ED. Considerando la Resolución Presidencial de Consejo Directivo N°0055-2024-CEPLAN/PCD aprueba la guía para el planeamiento institucional y Resolución de Presidencia de Consejo de Directivo N°00042-2025-CEPLAN/PCD amplía el plazo de aprobación del POI Multianual 2027-2029.



**SE RESUELVE:**



1° **APROBAR.** - El Plan Operativo Institucional Multianual 2027-2029 de la Unidad Ejecutora 306 Educación El Collao, conforme se anexa reporte del aplicativo CEPLAN V.01.

2° **ENCARGAR.** - A las dependencias orgánicas de la Unidad de Gestión Educativa Local El Collao Ilave, ejecuten las acciones de su competencia para el cumplimiento de la Presente Resolución Directoral.

3° **DISPONER.** - Que el encargado de trámite documentario notifique a las diferentes áreas que integran la UGEL El Collao, para conocimiento y fines de ley;



REGÍSTRESE, COMUNÍQUESE, PUBLÍQUESE Y CÚMPLASE,

**FIRMADO ORIGINAL**

DRA. NORKA BELINDA CCORI TORO  
DIRECTOR DE LA UNIDAD DE GESTIÓN EDUCATIVA LOCAL  
EL COLLAO

NBCCT/UGEL  
FSZ/JAGI  
FCHS/JAGA  
HMCIAL  
CCI/ARCH.



LO QUE TRANSCRIBO A USTED  
PARA SU CONOCIMIENTO Y  
FINES CONSIGUIENTES.

*Casimiro Mamani Monroy*  
Tec. Casimiro Mamani Monroy  
(e) TÉCNICO ADMINISTRATIVO I  
UGEL EL COLLAO

# PLAN OPERATIVO INSTITUCIONAL MULTIANUAL 2027-2029 UNIDAD EJECUTORA

	Página
I. BASE LEGAL	4
II. DECLARACIÓN DE LA POLÍTICA INSTITUCIONAL	5
III. MISIÓN INSTITUCIONAL	5
IV. VISIÓN INSTITUCIONAL	5
V. BREVE DESCRIPCIÓN DE LA INSTITUCIÓN	
4.1. Organigrama Estructural	6
4.2. Funciones Generales	7
4.3. Funciones Específicas	8
4.4. Competencias Exclusivas	10
4.5. Competencias Compartidas	10
VI. ACCIONES ESTRATÉGICAS INSTITUCIONALES PRIORIZADAS POR OBJETIVO ESTRATEGICO INSTITUCIONAL	11
VII. PROGRAMACIÓN MULTIANUAL DE ACTIVIDADES, PROYECTOS Y PRESUPUESTO, 2027 - 2029 (Reporte del Aplicativo V.01 CEPLAN)	12
6.1. Programación Multianual de Presupuesto de la Unidad Ejecutora (Cuadro resumen de presupuesto por centros de costo de la unidad ejecutora)	
6.2. Programación Multianual de Actividades y Proyectos de las Dependencias de la Unidad Ejecutora, 2027 - 2029	
6.2.1. Programación mensual del centro de costo 02.01 DIRECCIÓN UGEL EL COLLAO	REPORTE CEPLAN
6.2.2. Programación mensual del centro de costo 02.03 AREA DE GESTION ADMINISTRATIVA	ANEXO B-4 REPORTE CEPLAN
6.2.3. Programación mensual del centro de costo 02.05 AREA DE GESTION PEDAGÓGICA	ANEXO B-4 REPORTE CEPLAN
6.2.4. Programación mensual del centro de costo 02.06 AREA DE GESTION INSTITUCIONAL	ANEXO B-4 REPORTE CEPLAN ANEXO B-4





## PRESENTACIÓN

El Plan Operativo Institucional Multianual 2027 - 2029, es un documento de gestión para la Unidad de Gestión Educativa El Collao – UE 306 Educación El Collao. Cuya Programación es multianual de 3 años. El Plan Operativo Institucional Multianual – POI Multianual, contiene programación de metas físicas según requerimiento de áreas usuarias por Centro de Costo, los cuales fueron derivadas a la unidad de abastecimientos para su programación con insumos en coordinación con presupuestos, quienes se encargan de los costos deberán ser devueltos en archivo TXT para su inserción en el Aplicativo del CEPLAN, conforme lo establece la norma técnica. Siendo documento base para la programación presupuestal multianual de la Unidad ejecutora 306 Educación El Collao.

Las acciones estratégicas institucionales se encuentran alineados a los Objetivos Estratégicos Institucionales, definidas en el PEI 2021-2027, validado por el CEPLAN y aprobado con Resolución Ejecutiva Regional N°093-2024-GR PUNO/GR. En fecha 27 de abril del 2024.

En el POI Multianual, se establecen las metas físicas mensuales y los recursos financieros (programación física y financiera). Por lo que es un documento de gestión que orienta la necesidad de recursos para implementar la identificación de la estrategia institucional que contribuya a fortalecer el desempeño institucional y permite monitorear, hacer seguimiento la realización de las metas priorizadas por la institución, así como la ejecución presupuestaria programada que refleja el cumplimiento de la ejecución de gasto a través de metas presupuestales y metas operativas.

Motivo por el cual, el Área de Gestión Institucional, mediante la Unidad de Planificación, como órgano de línea encargado de conducir el planeamiento institucional de la Unidad de Gestión Educativa Local El Collao, ha consolidado y elaborado la programación del presente documento de gestión para los años 2027 al 2029, considerando como base el Plan Operativo Institucional 2026.

Finalmente, el presente documento de gestión, se elabora en base a la estructura de planes multianuales emanadas por el CEPLAN, cuyo plazo de elaboración y aprobación se sujeta a lo establecido al Oficio múltiple N°000031-2026-GRP/GRPPM. Emitida por el Gerente Regional de Planeamiento, Presupuesto y Modernización. La Programación multianual de la UGEL El Collao se aprueba a través de acto administrativo, donde se adjunta el reporte del Aplicativo CEPLAN V.01 y posterior publicación en el portal de transparencia de la institución, poniendo al alcance del público en general, conforme a la Ley. N°27806, Ley de Transparencia y Acceso a la Información Pública.

De acuerdo a la guía de planeamiento institucional, el POI Multianual 2027-2029, puede ser ajustado luego de la aprobación correspondiente, en ese entender algunas actividades operativas pueden ser ajustadas en función al PIA 2027 luego de su aprobación de la Ley anual del presupuesto de la república, el cual será comunicada por el Pliego del Gobierno Regional Puno.



## **I. BASE LEGAL**

- 1.1. Decreto Legislativo 1252: Decreto Legislativo que crea el Sistema Nacional de Programación Multianual y Gestión de Inversiones y deroga la Ley N° 27293 y Directiva General del Sistema Nacional de Programación Multianual y Gestión de Inversiones.
- 1.2. Artículo 23 y 24 del Decreto Legislativo N°1440 Decreto Legislativo del Sistema Nacional de Presupuesto Público.
- 1.3. Ley de Presupuesto Público 2026 - (Ley N°32513)
- 1.4. Ley N° 27815, Código de Ética de la Función Pública.
- 1.5. Ley N° 28044, Ley General de Educación.
- 1.6. Ley N° 29944, Ley de Reforma Magisterial.
- 1.7. Ley N° 31224, Ley de Organización y Funciones del Ministerio de Educación
- 1.8. Decreto Supremo N° 021-2019-JUS, que aprueba el Texto Único Ordenado de la Ley N°27806, Ley de Transparencia y Acceso a la Información Pública
- 1.9. Decreto Legislativo que crea el Sistema Nacional de Planeamiento Estratégico y el Centro Nacional de Planeamiento Estratégico y deroga la Ley N° 28522 Ley del Sistema Nacional de Planeamiento Estratégico y del Centro Nacional de Planeamiento Estratégico (CEPLAN), con excepción de las Disposiciones Complementarias Segunda, Tercera, Cuarta, Quinta, Sexta Y Séptima.
- 1.10. Decreto Supremo N°164-2021-PCM, Decreto Supremo que aprueba la Política General de Gobierno para el periodo 2021 - 2026
- 1.11. Resolución de Presidencia de Consejo Directivo N°053-2018/CEPLAN/PCD, que aprueba la Guía para el Planeamiento Institucional y su modificatoria Resolución de Presidencia del Consejo Directivo N°00016-2019/CEPLAN/PCD.
- 1.12. Decreto Supremo N°0131-2018-PCM, e aprueban los Lineamientos de Organización del Estado que regulan los principios, criterios y reglas que definen el diseño, estructura, organización y funcionamiento de las entidades del Estado.
- 1.13. Decreto Supremo N°1088, establece el marco normativo para la planificación estratégica en Perú, con el objetivo de fomentar un desarrollo armónico, sostenido y descentralizado.



## II. DECLARACIÓN DE LA POLÍTICA INSTITUCIONAL

- La política institucional de la Unidad Ejecutora 306 Educación El Collao, se enmarca en los objetivos estratégicos institucionales (OEI):
- Mejorar la calidad, equidad y pertinencia de los aprendizajes, garantizando acceso igualitario, fortaleciendo la labor docente, mejorando la infraestructura y modernizando la gestión.
- Estos objetivos se plasman en el Plan Estratégico Institucional (PEI) para alinear recursos con la política educativa nacional.

Los ejes claves del PEI en educación incluyen:

- ❖ **Mejora de aprendizajes:** Garantizar que los estudiantes logren aprendizajes pertinentes y de calidad, enfocándose en la eficiencia académica y la pertinencia curricular.
- ❖ **Fortalecimiento docente:** Desarrollar capacidades docentes y mejorar la carrera magisterial para asegurar una enseñanza de alto nivel.
- ❖ **Equidad e inclusión:** Generar igualdad de oportunidades educativas, reduciendo brechas de acceso y culminación, especialmente en zonas vulnerables.
- ❖ **Infraestructura y recursos:** Modernizar y asegurar infraestructura física, tecnológica y medios educativos seguros y funcionales.
- ❖ **Gestión eficiente:** Optimizar la gestión institucional de las entidades educativas (Ministerio, UGEL) para lograr mejores resultados y transparencia.

Dentro los objetivos Estratégicos Institucionales en el PEI del Gobierno Regional Puno en el sector educación tenemos:

- ✓ Mejorar los niveles de logros de aprendizaje en los (as) estudiantes de educación básica, técnico productivo y no universitaria.
- ✓ Fortalecer la gestión institucional.
- ✓ Reducir la vulnerabilidad ante el riesgo de desastres naturales y antrópicos.



### **III. MISIÓN INSTITUCIONAL**

“Somos una comunidad educativa que formamos ciudadanos capaces de comprender y actuar con responsabilidad, equidad y solidaridad desde una sociedad intercultural haciendo uso de la ciencia, la convivencia y el trabajo”.

### **IV. VISIÓN INSTITUCIONAL**

“Educación intercultural de calidad para todos, con un modelo de gestión concertada que desarrolle capacidades desde la primera infancia con identidad, autonomía y amor a la naturaleza para mejorar el nivel de vida en el marco del desarrollo humano sostenible”.

### **V. BREVE DESCRIPCIÓN DE LA INSTITUCIÓN**

#### **4.1. Organigrama Estructural (de la unidad ejecutora 306 Educación El Collao)**

## ORGANIGRAMA ESTRUCTURAL DE LA UGEL EL COLLAO

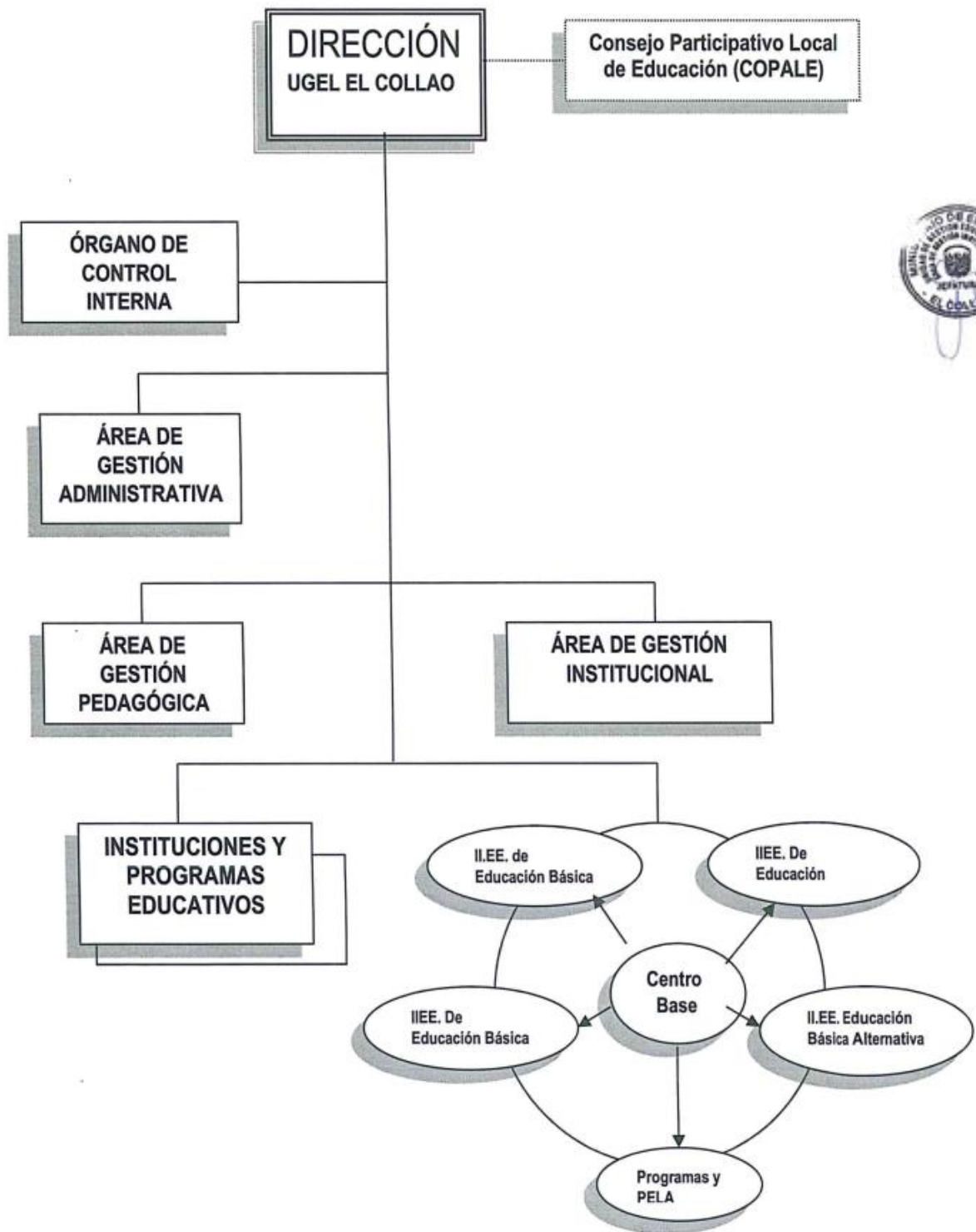

## 4.2. Funciones Generales (del sector Educación – ROF-Ley N°31224)

Artículo 5° del Decreto Supremo N°015-2002-ED.- Este reglamento establece las bases estructurales y funcionales para la gestión educativa a nivel regional.

### Definición de políticas y normatividad:

- a) Difundir y asesorar la aplicación de la política y normatividad educativa nacional y regional; así como, evaluar sus resultados y retroalimentar el sistema educativo.
- b) Emitir normas complementarias para el mejoramiento del servicio educativo.



### Provisión de servicios:

- c) Asegurar y supervisar la prestación de los servicios educativos formales y no formales, que prestan los centros y programas educativos en el medio urbano y rural.
- d) Coordinar con los gobiernos municipales, universidades y otras instituciones especializadas, públicas y privadas, el establecimiento de programas de prevención y atención integral; así como, programas de bienestar social dirigidos especialmente a la población pobre y en extrema pobreza.
- e) Desarrollar actividades culturales, recreativas y deportivas en centros y programas educativos, con participación de la comunidad y de instituciones especializadas para el desarrollo curricular:
- f) Asesorar los procesos de diversificación y desarrollo curricular en los centros y programas educativos de su ámbito local.
- g) Participar en la formulación, ejecución y evaluación de proyectos de investigación, experimentación e innovación pedagógica que aporten al mejoramiento de la calidad del servicio educativo.
- h) Participar en las acciones de evaluación y medición de la calidad educativa que ejecuta la Dirección Regional de Educación Puno y la Sede central del Ministerio de Educación.

### Desarrollo institucional:

- i) Elaborar, ejecutar y evaluar el plan operativo institucional de la Unidad de Gestión Educativa con participación de los involucrados.
- j) Formular proyectos de desarrollo educativo para captar recursos de la cooperación local, regional, nacional e internacional.
- k) Identificar las necesidades de capacitación del personal docente y administrativo y desarrollar programas de capacitación continua; así como, brindar facilidades para la superación profesional.
- l) Asesorar, supervisar y evaluar la gestión institucional de sus dependencias y de los centros y programas educativos de su ámbito.

- m) Promover y desarrollar experiencias innovadoras de gestión educativa con la finalidad de sistematizarlas e integrarlas en modelos replicables en otras instituciones educativas, estableciendo alianzas estratégicas con instituciones especializadas.
- n) Modernizar los sistemas de información y comunicación, introduciendo tecnologías y la cultura digital en los centros y programas educativos a su cargo, con la cooperación.
- ñ) Organizar e implementar el funcionamiento del Consejo de Participación Educativa, a fin de generar acuerdos institucionales.



Concertados y promover la vigilancia y control ciudadano.

Administración de personal y recursos:

- o) Identificar las necesidades de inversión educativa en su ámbito y gestionar su financiamiento.
- p) Formular el presupuesto de la Unidad de Gestión Educativa en coordinación con los centros y programas educativos y gestionar su financiamiento local, regional y nacional.
- q) Administrar los recursos humanos, materiales, financieros y patrimoniales a su cargo, en concordancia con la normatividad establecida por los respectivos sistemas administrativos.

**4.3. Funciones Específicas (de la unidad ejecutora – ROF-Ley)**

Desarrollo curricular:

- a) Asesorar los procesos de diversificación y desarrollo curricular en los centros y programas educativos de su ámbito de la Jurisdicción EL Collao.
- b) Participar en la formulación, ejecución y evaluación de proyectos de investigación, experimentación e innovación pedagógica que aporten al mejoramiento de la calidad del servicio educativo.
- c) Participar en las acciones de evaluación y medición de la calidad educativa que ejecuta la Unidad de Gestión Educativa Local El Collao.

Administración de personal y recursos:

- d) Identificar las necesidades de inversión educativa en su ámbito y gestionar su financiamiento.
- e) Formular el presupuesto de la Unidad de Gestión Educativa en coordinación con los centros y programas educativos y gestionar su financiamiento local, regional y nacional.

- f) Administrar los recursos humanos, materiales, financieros y patrimoniales a su cargo, en concordancia con la normatividad establecida por los respectivos sistemas administrativos.



### Desarrollo Institucional

- g) Dirigir y evaluar la adecuación y aplicación de la política y normatividad del sector en su ámbito territorial y liderar el proceso de mejoramiento continuo de la calidad, equidad y democratización del servicio educativo.
- h) Conducir y orientar la formulación, implementación y evaluación del Proyecto Educativo Local en coordinación con el Consejo Participativo de Educación (COPALE) de la provincia de El Collao, así como aprobar el Plan Operativo Institucional (POI).
- i) Orientar y evaluar las acciones conducentes al desarrollo de la educación, ciencia y tecnología, cultura, recreación y deporte en el ámbito regional.
- j) Conducir e incrementar la productividad y eficiencia de los procesos de gestión pedagógica, institucional y administrativa.
- k) Impulsar la descentralización efectiva de la gestión pedagógica, institucional y administrativa y el fortalecimiento de la gestión educativa.
- l) Coordinar, sobre de su competencia, con las entidades públicas y privadas que trabajan a favor de la educación, la ciencia y tecnología, la cultura, recreación y el deporte provincial, mediante la celebración de convenios y/o contratos.
- ll) Orientar la formulación, ejecución y evaluación del presupuesto en el ámbito provincial.
- m) Establecer e implementar mecanismos de participación y vigilancia ciudadana para garantizar una gestión transparente y equitativa.
- n) Conformar equipos funcionales de trabajo para apoyar la gestión pedagógica, institucional y administrativa de la UGEL y de los centros y programas educativos.
- o) Aplicar estrategias efectivas y pertinentes para disminuir drásticamente el analfabetismo y apoyar los programas de organización multisectorial de alfabetización.
- p) Informar a las entidades oficiales correspondientes de la opinión pública de los resultados de su gestión.
- q) Identificar las necesidades de capacitación del personal del personal docente y administrativo y desarrollar programas de capacitación, así como brindar facilidades para la superación profesional.
- r) Determinar las necesidades de infraestructura y equipamiento, así como participar en su construcción y mantenimiento en coordinación y con el apoyo del Gobierno Distrital y Local.
- s) Delegar funciones y atribuciones que faciliten y flexibilicen la descentralización de la gestión educativa.
- t) Emitir Resoluciones Directorales de diferentes tipos de su jurisdicción, según establecido por norma técnica.



#### 4.4. Competencias Exclusivas (de la unidad ejecutora del sector – ROF-Ley)

- a. La Unidad de Gestión Educativa Local El Collao, tiene la competencia de fortalecer la gestión de los directores/as, subdirectores/as y plana Jerárquica en el liderazgo pedagógico y gestión pública, al inicio, durante y final del calendario cívico escolar para lograr el sostenimiento continuo de los logros de aprendizaje de nuestros estudiantes.
- b. Fortalecer el monitoreo y acompañamiento pedagógico y práctica pedagógica en nuestros docentes en los diferentes niveles educativos.
- c. Fortalecer las tecnologías de la información y comunicación en la sede administrativa, niveles y programas educativos.

#### 4.5. Competencias Compartidas (de la unidad ejecutora del sector – ROF-Ley)

- a. Gestión de los servicios educativos: educación básica regular, educación técnico productiva, educación especial y educación básica alternativa con criterios de interculturalidad orientada a potenciar la formación para el desarrollo de la provincia.
- b. Fortalecer las alianzas estratégicas a nivel distrital, provincial y regional con los sectores involucrados en la educación, como Salud, Policía nacional, Municipalidad, Fiscalía, DREP, GOREP, etc.
- c. Coordinación activa con los servidores del sector salud, defensa civil, defensoría del pueblo, Ministerio de la mujer, etc. Para prever las enfermedades y vacunación, primeros auxilios, desastres naturales, violencia infantil, señalización de seguridad, fumigación, etc. en todas las instituciones educativas y SEDE administrativa del ámbito de la UGEL El Collao.

**Artículo 26°.-** El órgano de asesoramiento es el abogado y cumple las siguientes funciones:

- a) Asesorar a la Unidad de Gestión Educativa en asuntos de carácter jurídico legal.
- b) Emitir dictamen u opinión legal sobre los recursos de impugnación en asuntos relacionados al servicio del Sector como instancia administrativa, incluyendo la formulación del proyecto de resolución.
- c) Sistematizar y difundir la legislación educativa en coordinación con la Oficina de Asesoría Jurídica de la Dirección Regional de Educación Puno.
- d) Participar en la formulación de proyectos de resoluciones, disposiciones, contratos, convenios y otros actos jurídicos de competencia de la Unidad de Gestión Educativa Local.
- e) Absolver consultas de carácter jurídico legal formuladas por las dependencias de la institución y los usuarios.

**Artículo 31°.-** Son funciones del Consejo Participativo de Educación:

- a) Participar en la formulación de la política educativa, así como en la elaboración del plan estratégico de la Unidad de Gestión Educativa y los planes educativos anuales.
- b) Fomentar relaciones de cooperación entre la Unidad de Gestión Educativa y las instituciones públicas y privadas y organizaciones de cooperación institucional.
- c) Apoyar la instauración de mecanismos de vigilancia y control ciudadano que garanticen equidad, honestidad y transparencia de la gestión educativa y rendición de cuentas.
- d) Establecer canales permanentes de información y diálogo con la población, con el Consejo Participativo Local, así como el CONEI.



## VI. ACCIONES ESTRATÉGICAS INSTITUCIONALES PRIORIZADAS POR OBJETIVO ESTRATEGICO INSTITUCIONAL

CUADRO N°001

### OBJETIVOS ESTRATÉGICOS INSTITUCIONALES PRIORIZADOS Y ACCIONES ESTRATÉGICAS INSTITUCIONALES DEL PEI 2021 – 2027

PRIORIDAD	OBJETIVO ESTRATÉGICO INSTITUCIONAL		VINCULACIÓN CON LA PGG 2021-2024	PRIORIDAD	ACCION ESTRATÉGICA INSTITUCIONAL		VINCULACIÓN CON LA PGG 2021-2024	U.O. RESPONSABLE
	CÓDIGO	DESCRIPCIÓN			CÓDIGO	DESCRIPCIÓN		
2	OEI.02	Mejorar los niveles de logros de aprendizaje en los (as) estudiantes de educación básica, técnico productivo y no universitaria	Eje 7 Lineamiento 7.5 y 7.6	1	AEI.02.01	Servicios de educación oportuna, integral y de calidad a la población de educación básica	Eje 7 Lineamiento 7.6	Dirección Regional de Educación
				2	AEI.02.02	Adiestramiento integral y de calidad para docentes de educación básica	Eje 7 Lineamiento 7.5	Dirección Regional de Educación
				3	AEI.02.03	Acceso a servicios de educación de calidad para la población de 3 a 16 años	Eje 7 Lineamiento 7.6	Dirección Regional de Educación
				4	AEI.02.04	Servicio educativo integral y de calidad a los (as) estudiantes de educación superior no universitaria	Eje 7 Lineamiento 7.6	Dirección Regional de Educación
				5	AEI.02.05	Servicio educativo integral a los (as) estudiantes de educación técnico productiva	Eje 7 Lineamiento 7.6	Dirección Regional de Educación
8	OEI.03	Fortalecer la gestión institucional	Eje 3; 5; 6 y 7 Lineamiento 3.4; 5.1; 6.3 y 7.1	1	AEI.03.01	Infraestructura y equipamiento mejorado en las instituciones públicas	Eje 5 Lineamiento 5.1	Gerencia Regional de Infraestructura
12	OEI.13	Reducir la vulnerabilidad ante el riesgo de desastres naturales y antrópicos	Eje 4 Lineamiento 4.4	1	AEI.13.01	Capacidad instalada para la preparación y respuesta frente a emergencias y desastres en la región Puno	Eje 4 Lineamiento 4.4	Oficina Regional de Gestión del Riesgo de Desastres y Seguridad
				2	AEI.13.02	Estudios para la estimación del riesgo de desastres de la región Puno	Eje 4 Lineamiento 4.4	Oficina Regional de Gestión del Riesgo de Desastres y Seguridad

Fuente: Elaboración Equipo de Trabajo del AGI - UGELEC.

## VII. PROGRAMACIÓN MULTIANUAL DE ACTIVIDADES, PROYECTOS Y PRESUPUESTO, 2027 - 2029 (Reporte del Aplicativo V.01 CEPLAN)



### 6.1. Programación Multianual de Presupuesto de la Unidad Ejecutora (Cuadro resumen de presupuesto por centros de costo de la unidad ejecutora)

Centros de costo	Programación Multianual (S/.)		
	Año 2027	Año 2028	Año 2029
02.01	200,000.0	200,000.0	200,000.0
02.03	105'761,289.8	105'761,289.8	105'761,289.8
02.05	994,635.8	994,635.8	994,635.8
02.06	340,125.5	340,125.5	340,125.5
<b>Total</b>	<b>107'296,051.10</b>	<b>107'296,051.10</b>	<b>107'296,051.10</b>

### 6.2. Programación Multianual de Actividades y Proyectos de las Dependencias de la Unidad Ejecutora, 2027 - 2029

- 6.2.1 Programación mensual del centro de costo 02.01 DIRECCIÓN UGEL EL COLLAO
- 6.2. 2 Programación mensual del centro de costo 02.03 AREA DE GESTION ADMINISTRATIVA
- 6.2.3 Programación mensual del centro de costo 02.05 AREA DE GESTION PEDAGÓGICA
- 6.2.4 Programación mensual del centro de costo 02.06 AREA DE GESTION INSTITUCIONAL

REPORTE  
 CEPLAN  
 ANEXO  
 B-4  
 REPORTE  
 CEPLAN  
 ANEXO B-4  
 REPORTE  
 CEPLAN  
 ANEXO B-4  
 REPORTE  
 CEPLAN  
 ANEXO B-4

(Reporte del Aplicativo V.01 CEPLAN)

Anexo B-4  
 PLAN OPERATIVO INSTITUCIONAL MULTIANUAL CON PROGRAMACIÓN FÍSICA Y COSTEO (Elaborado)  
 Año : 2027 - 2029



Periodo POI Multianual 2027 - 2029  
 Nivel de Gobierno R - GOBIERNOS REGIONALES  
 Sector 99 - GOBIERNOS REGIONALES  
 Pliego 458 - GOBIERNO REGIONAL DEL DEPARTAMENTO DE PUNO  
 Unidad Ejecutora 001053 - REGION PUNO-EDUCACION COLLAO

CENTRO DE COSTO: 02 - DIRECCIÓN UGEL EL COLLAO

OEI.03 - FORTALECER LA GESTIÓN INSTITUCIONAL

AEI.03.03 - CAPACIDADES FORTALECIDAS DE MANERA PERMANENTE A LOS SERVIDORES PÚBLICOS

CODIGO	ACTIVIDAD OPERATIVA	UBIGEO	U.M.	PRIORIDAD	PERIODO MULTIANUAL	META	PROGRAMACION MENSUAL												TOTAL ANUAL				
							01	02	03	04	05	06	07	08	09	10	11	12					
AOI00105300037	UPC 1 SEDE ADE ILAVE RDR 23. BIENES Y SERVICIOS	210501 - ILAVE	ACCION	Alta	2027	FISICO	0.00	0.00	0.00	0.00	0.00	0.00	10.00	0.00	5.00	0.00	0.00	0.00	0.00	15.00			
						COSTEO.S/	0.00	0.00	0.00	0.00	0.00	0.00	150,000.00	0.00	50,000.00	0.00	0.00	0.00	0.00	0.00	200,000.00		
					2028	FISICO	0.00	0.00	0.00	0.00	0.00	0.00	0.00	0.00	0.00	10.00	0.00	5.00	0.00	0.00	0.00	0.00	15.00
						COSTEO.S/	0.00	0.00	0.00	0.00	0.00	0.00	0.00	0.00	0.00	150,000.00	0.00	50,000.00	0.00	0.00	0.00	0.00	200,000.00
					2029	FISICO	0.00	0.00	0.00	0.00	0.00	0.00	0.00	0.00	0.00	10.00	0.00	5.00	0.00	0.00	0.00	0.00	15.00
						COSTEO.S/	0.00	0.00	0.00	0.00	0.00	0.00	0.00	0.00	0.00	150,000.00	0.00	50,000.00	0.00	0.00	0.00	0.00	200,000.00

CENTRO DE COSTO: 02.03 - AREA DE GESTIÓN ADMINISTRATIVA

OEI.02 - MEJORAR LOS NIVELES DE LOGROS DE APRENDIZAJE EN LOS (AS) ESTUDIANTES DE EDUCACIÓN BÁSICA; TÉCNICO PRODUCTIVO Y NO UNIVERSITARIA

AEI.02.01 - SERVICIOS DE EDUCACIÓN OPORTUNA; INTEGRAL Y DE CALIDAD A LA POBLACIÓN DE EDUCACIÓN BÁSICA

CODIGO	ACTIVIDAD OPERATIVA	UBIGEO	U.M.	PRIORIDAD	PERIODO MULTIANUAL	META	PROGRAMACION MENSUAL												TOTAL ANUAL						
							01	02	03	04	05	06	07	08	09	10	11	12							
AOI00105300017	CONTRATACION OPORTUNA Y PAGO DE PERSONAL EN LOS PROGRAMAS DE INTERVENCIÓN TEMPRANA 21. PERSONAL	210501 - ILAVE	PERSONA	Muy Alta	2027	FISICO	1.00	1.00	1.00	1.00	1.00	1.00	1.00	1.00	1.00	1.00	1.00	1.00	1.00	12.00					
						COSTEO.S/	27,779.00	27,779.00	27,779.00	27,779.00	27,779.00	27,779.00	27,779.00	27,779.00	27,779.00	27,779.00	27,779.00	27,779.00	27,779.00	27,779.00	27,779.00	333,348.00			
					2028	FISICO	1.00	1.00	1.00	1.00	1.00	1.00	1.00	1.00	1.00	1.00	1.00	1.00	1.00	1.00	1.00	1.00	12.00		
						COSTEO.S/	27,779.00	27,779.00	27,779.00	27,779.00	27,779.00	27,779.00	27,779.00	27,779.00	27,779.00	27,779.00	27,779.00	27,779.00	27,779.00	27,779.00	27,779.00	27,779.00	333,348.00		
					2029	FISICO	1.00	1.00	1.00	1.00	1.00	1.00	1.00	1.00	1.00	1.00	1.00	1.00	1.00	1.00	1.00	1.00	12.00		
						COSTEO.S/	27,779.00	27,779.00	27,779.00	27,779.00	27,779.00	27,779.00	27,779.00	27,779.00	27,779.00	27,779.00	27,779.00	27,779.00	27,779.00	27,779.00	27,779.00	27,779.00	333,348.00		
					AOI00105300018	INTERVENCIONES Y ACCIONES PEDAGOGICAS - ESPECIAL 21.OBLIGACIONES	210501 - ILAVE	PERSONA	Muy Alta	2027	FISICO	0.00	0.00	0.80	0.80	0.80	0.80	0.80	0.80	0.80	0.80	0.80	0.80	0.80	8.00
											COSTEO.S/	0.00	0.00	2,924.70	2,924.70	2,924.70	2,924.70	2,924.70	2,924.70	2,924.70	2,924.70	2,924.70	2,924.70	2,924.70	2,924.70
2028	FISICO	0.00	0.00	0.80						0.80	0.80	0.80	0.80	0.80	0.80	0.80	0.80	0.80	0.80	0.80	0.80	0.80	8.00		
	COSTEO.S/	0.00	0.00	2,924.70						2,924.70	2,924.70	2,924.70	2,924.70	2,924.70	2,924.70	2,924.70	2,924.70	2,924.70	2,924.70	2,924.70	2,924.70	2,924.70	29,247.00		
2029	FISICO	0.00	0.00	0.80						0.80	0.80	0.80	0.80	0.80	0.80	0.80	0.80	0.80	0.80	0.80	0.80	0.80	8.00		
	COSTEO.S/	0.00	0.00	2,924.70						2,924.70	2,924.70	2,924.70	2,924.70	2,924.70	2,924.70	2,924.70	2,924.70	2,924.70	2,924.70	2,924.70	2,924.70	2,924.70	29,247.00		
AOI00105300049	DESARROLLO DE LA ENSEÑANZA; HORAS LECTIVAS EPT 21. OBLIGACIONES SOCIALES	210500	HORAS LECTIVAS	Muy Alta						2027	FISICO	0.00	0.00	0.00	0.00	4,000.00	0.00	10,000.00	0.00	10,000.00	0.00	0.00	10,000.00	0.00	34,000.00
											COSTEO.S/	0.00	0.00	0.00	0.00	858.00	0.00	484,000.00	0.00	484,000.00	0.00	484,000.00	0.00	484,000.00	0.00
					2028	FISICO	0.00	0.00	0.00	0.00	4,000.00	0.00	10,000.00	0.00	10,000.00	0.00	10,000.00	0.00	0.00	10,000.00	0.00	34,000.00			
						COSTEO.S/	0.00	0.00	0.00	0.00	858.00	0.00	484,000.00	0.00	484,000.00	0.00	484,000.00	0.00	484,000.00	0.00	484,000.00	1,452,858.00			
					2029	FISICO	0.00	0.00	0.00	0.00	4,000.00	0.00	10,000.00	0.00	10,000.00	0.00	10,000.00	0.00	0.00	10,000.00	0.00	34,000.00			
						COSTEO.S/	0.00	0.00	0.00	0.00	858.00	0.00	484,000.00	0.00	484,000.00	0.00	484,000.00	0.00	484,000.00	0.00	484,000.00	1,452,858.00			

POI MultiAnual con Programación Física y Costeo

AOI00105300050	DESARROLLO DE LA ENSEÑANZA; HORAS LECTIVAS EPT 23. BS Y - SS	210500	ACCION	Alta	2027	FISICO	0.00	0.00	0.00	0.00	0.00	0.00	0.00	0.00	0.00	0.00	0.00	0.00	0.00	34.00	0.00	0.00	0.00	34.00				
						COSTEO.S/	0.00	0.00	0.00	0.00	0.00	0.00	0.00	0.00	0.00	0.00	0.00	0.00	0.00	0.00	0.00	0.00	35,000.00	0.00	0.00	0.00	35,000.00	
					2028	FISICO	0.00	0.00	0.00	0.00	0.00	0.00	0.00	0.00	0.00	0.00	0.00	0.00	0.00	0.00	0.00	0.00	34.00	0.00	0.00	0.00	34.00	
						COSTEO.S/	0.00	0.00	0.00	0.00	0.00	0.00	0.00	0.00	0.00	0.00	0.00	0.00	0.00	0.00	0.00	0.00	0.00	35,000.00	0.00	0.00	0.00	35,000.00
					2029	FISICO	0.00	0.00	0.00	0.00	0.00	0.00	0.00	0.00	0.00	0.00	0.00	0.00	0.00	0.00	0.00	0.00	0.00	34.00	0.00	0.00	0.00	34.00
						COSTEO.S/	0.00	0.00	0.00	0.00	0.00	0.00	0.00	0.00	0.00	0.00	0.00	0.00	0.00	35,000.00	0.00	0.00	0.00	35,000.00				

AEI.02.02 - ADIESTRAMIENTO INTEGRAL Y DE CALIDAD PARA DOCENTES DE EDUCACIÓN BÁSICA

CODIGO	ACTIVIDAD OPERATIVA	UBIGEO	U.M.	PRIORIDAD	PERIODO MULTIANUAL	META	PROGRAMACION MENSUAL												TOTAL ANUAL										
							01	02	03	04	05	06	07	08	09	10	11	12											
AOI00105300056	PREVISION SOCIAL AL CESANTE Y JUBILADO 22. OTRAS PRESTACIONES SOCIALES	210501 - ILAVE	PLANILLA	Muy Alta	2027	FISICO	1.00	1.00	1.00	1.00	1.00	1.00	1.00	1.00	1.00	1.00	1.00	1.00	1.00	1.00	1.00	1.00	1.00	1.00	12.00				
						COSTEO.S/	333,658.00	333,658.00	333,658.00	333,658.00	333,658.00	333,658.00	333,658.00	333,658.00	333,658.00	333,658.00	333,658.00	333,658.00	333,658.00	333,658.00	333,658.00	333,658.00	333,658.00	333,658.00	333,658.00	333,658.00	333,658.00	4,003,894.00	
					2028	FISICO	1.00	1.00	1.00	1.00	1.00	1.00	1.00	1.00	1.00	1.00	1.00	1.00	1.00	1.00	1.00	1.00	1.00	1.00	1.00	1.00	1.00	1.00	12.00
						COSTEO.S/	333,658.00	333,658.00	333,658.00	333,658.00	333,658.00	333,658.00	333,658.00	333,658.00	333,658.00	333,658.00	333,658.00	333,658.00	333,658.00	333,658.00	333,658.00	333,658.00	333,658.00	333,658.00	333,658.00	333,658.00	333,658.00	333,658.00	4,003,894.00
					2029	FISICO	1.00	1.00	1.00	1.00	1.00	1.00	1.00	1.00	1.00	1.00	1.00	1.00	1.00	1.00	1.00	1.00	1.00	1.00	1.00	1.00	1.00	1.00	1.00
						COSTEO.S/	333,658.00	333,658.00	333,658.00	333,658.00	333,658.00	333,658.00	333,658.00	333,658.00	333,658.00	333,658.00	333,658.00	333,658.00	333,658.00	333,658.00	333,658.00	333,658.00	333,658.00	333,658.00	4,003,894.00				

AEI.02.03 - ACCESO A SERVICIOS DE EDUCACIÓN DE CALIDAD PARA LA POBLACIÓN DE 3 A 16 AÑOS

CODIGO	ACTIVIDAD OPERATIVA	UBIGEO	U.M.	PRIORIDAD	PERIODO MULTIANUAL	META	PROGRAMACION MENSUAL												TOTAL ANUAL											
							01	02	03	04	05	06	07	08	09	10	11	12												
AOI00105300001	CONTRATACION OPORTUNA Y PAGO DEL PERSONAL DOCENTE Y PROMOTORAS DE LAS INSTITUCIONES EDUCATIVAS DE EDUCACION BASICA REGULAR INICIAL 21. PERSONAL Y OBLIGACIONES SOCIALES	210500	INSTITUCION EDUCATIVA	Muy Alta	2027	FISICO	11.00	11.00	11.00	11.00	11.00	11.00	11.00	11.00	11.00	11.00	11.00	11.00	11.00	11.00	11.00	11.00	11.00	11.00	11.00	132.00				
						COSTEO.S/	1,920,552.00	1,916,552.00	920,552.00	1,920,552.00	1,920,552.00	1,920,552.00	1,920,552.00	1,920,552.00	1,920,552.00	1,920,552.00	162,896.00	920,548.00	920,552.00	920,552.00	920,552.00	1,920,552.00	1,920,552.00	1,920,552.00	1,920,552.00	1,920,552.00	1,920,552.00	1,920,552.00	17,284,964.00	
					2028	FISICO	11.00	11.00	11.00	11.00	11.00	11.00	11.00	11.00	11.00	11.00	11.00	11.00	11.00	11.00	11.00	11.00	11.00	11.00	11.00	11.00	11.00	11.00	11.00	132.00
						COSTEO.S/	1,920,552.00	1,916,552.00	920,552.00	1,920,552.00	1,920,552.00	1,920,552.00	1,920,552.00	1,920,552.00	1,920,552.00	1,920,552.00	162,896.00	920,548.00	920,552.00	920,552.00	920,552.00	920,552.00	1,920,552.00	1,920,552.00	1,920,552.00	1,920,552.00	1,920,552.00	1,920,552.00	1,920,552.00	17,284,964.00
					2029	FISICO	11.00	11.00	11.00	11.00	11.00	11.00	11.00	11.00	11.00	11.00	11.00	11.00	11.00	11.00	11.00	11.00	11.00	11.00	11.00	11.00	11.00	11.00	11.00	132.00
						COSTEO.S/	1,920,552.00	1,916,552.00	920,552.00	1,920,552.00	1,920,552.00	1,920,552.00	1,920,552.00	1,920,552.00	1,920,552.00	162,896.00	920,548.00	920,552.00	920,552.00	920,552.00	1,920,552.00	1,920,552.00	1,920,552.00	1,920,552.00	1,920,552.00	17,284,964.00				

AOI00105300002	CONTRATACION OPORTUNA Y PAGO DEL PERSONAL DOCENTE Y PROMOTORAS DE LAS INSTITUCIONES EDUCATIVAS DE EDUCACION BASICA REGULAR INICIAL 23. BIENES Y SERVICIOS	210500	INSTITUCION EDUCATIVA	Alta	2027	FISICO	0.00	0.00	0.00	0.00	22.00	22.00	22.00	22.00	22.00	22.00	22.00	22.00	22.00	22.00	0.00	0.00	0.00	0.00	132.00				
						COSTEO.S/	0.00	0.00	0.00	0.00	240,231.00	240,231.00	240,231.00	240,231.00	240,231.00	240,231.00	240,231.00	240,231.00	240,231.00	240,231.00	240,231.00	240,231.00	240,231.00	240,231.00	240,231.00	240,231.00	240,231.00	1,441,389.00	
					2028	FISICO	0.00	0.00	0.00	0.00	22.00	22.00	22.00	22.00	22.00	22.00	22.00	22.00	22.00	22.00	22.00	22.00	22.00	0.00	0.00	0.00	0.00	132.00	
						COSTEO.S/	0.00	0.00	0.00	0.00	240,231.00	240,231.00	240,231.00	240,231.00	240,231.00	240,231.00	240,231.00	240,231.00	240,231.00	240,231.00	240,231.00	240,231.00	240,231.00	240,231.00	240,231.00	240,231.00	240,231.00	240,231.00	1,441,389.00
					2029	FISICO	0.00	0.00	0.00	0.00	22.00	22.00	22.00	22.00	22.00	22.00	22.00	22.00	22.00	22.00	22.00	22.00	22.00	22.00	0.00	0.00	0.00	0.00	132.00
						COSTEO.S/	0.00	0.00	0.00	0.00	240,231.00	240,231.00	240,231.00	240,231.00	240,231.00	240,231.00	240,231.00	240,231.00	240,231.00	240,231.00	240,231.00	240,231.00	240,231.00	240,231.00	1,441,389.00				

AOI00105300003	PAGO DE LAS ASIGNACIONES POR TIPO Y UBICACION DE INSTITUCION EDUCATIVA INICIAL 21. PERSONAL Y OBLIGACIONES SOCIALES	210501 - ILAVE	DOCENTE	Muy Alta	2027	FISICO	0.00	0.00	145.90	145.90	145.90	145.90	145.90	145.90	145.90	145.90	145.90	145.90	145.90	145.90	145.90	145.90	145.90	145.90	1,459.00				
						COSTEO.S/	0.00	0.00	100,000.00	100,000.00	100,000.00	100,000.00	100,000.00	100,000.00	100,000.00	100,000.00	100,000.00	100,000.00	100,000.00	100,000.00	100,000.00	100,000.00	100,000.00	100,000.00	100,000.00	100,000.00	100,000.00	1,000,000.00	
					2028	FISICO	0.00	0.00	145.90	145.90	145.90	145.90	145.90	145.90	145.90	145.90	145.90	145.90	145.90	145.90	145.90	145.90	145.90	145.90	145.90	145.90	145.90	145.90	1,459.00
						COSTEO.S/	0.00	0.00	100,000.00	100,000.00	100,000.00	100,000.00	100,000.00	100,000.00	100,000.00	100,000.00	100,000.00	100,000.00	100,000.00	100,000.00	100,000.00	100,000.00	100,000.00	100,000.00	100,000.00	100,000.00	100,000.00	100,000.00	1,000,000.00
					2029	FISICO	0.00	0.00	145.90	145.90	145.90	145.90	145.90	145.90	145.90	145.90	145.90	145.90	145.90	145.90	145.90	145.90	145.90	145.90	145.90	145.90	145.90	145.90	1,459.00
						COSTEO.S/	0.00	0.00	100,000.00	100,000.00	100,000.00	100,000.00	100,000.00	100,000.00	100,000.00	100,000.00	100,000.00	100,000.00	100,000.00	100,000.00	100,000.00	100,000.00	100,000.00	100,000.00	1,000,000.00				

AOI00105300004	PAGO DE LA ASIGNACION POR JORNADA DE TRABAJO ADICIONAL Y ASIGNACION POR CARGO DE MAYOR RESPONSABILIDAD INICIAL 21. PERSONAL Y OBLIGACIONES	210501 - ILAVE	DOCENTE	Muy Alta	2027	FISICO	0.00	0.00	13.10	13.10	13.10	13.10	13.10	13.10	13.10	13.10	13.10	13.10	13.10	13.10	13.10	13.10	13.10	13.10	131.00				
						COSTEO.S/	0.00	0.00	115,583.10	115,583.10	115,583.10	115,583.10	115,583.10	115,583.10	115,583.10	115,583.10	115,583.10	115,583.10	115,583.10	115,583.10	115,583.10	115,583.10	115,583.10	115,583.10	115,583.10	115,583.10	115,583.10	1,155,831.00	
					2028	FISICO	0.00	0.00	13.10	13.10	13.10	13.10	13.10	13.10	13.10	13.10	13.10	13.10	13.10	13.10	13.10	13.10	13.10	13.10	13.10	13.10	13.10	13.10	131.00
						COSTEO.S/	0.00	0.00	115,583.10	115,583.10	115,583.10	115,583.10	115,583.10	115,583.10	115,583.10	115,583.10	115,583.10	115,583.10	115,583.10	115,583.10	115,583.10	115,583.10	115,583.10	115,583.10	115,583.10	115,583.10	115,583.10	115,583.10	1,155,831.00
					2029	FISICO	0.00	0.00	13.10	13.10	13.10	13.10	13.10	13.10	13.10	13.10	13.10	13.10	13.10	13.10	13.10	13.10	13.10	13.10	13.10	13.10	13.10	13.10	13.10
						COSTEO.S/	0.00	0.00	115,583.10	115,583.10	115,583.1																		

POI MultiAnual con Programación Física y Costeo

AOI00105300005	CONTRATACION OPORTUNA Y PAGO DEL PERSONAL DOCENTE Y PROMOTORAS DE LAS IIEE DE EDUCACION BASICA REGULAR PRIMARIA 21.PERSONAL Y OBLIGACIONES	210501 - ILAVE	INSTITUCION EDUCATIVA	Muy Alta	2027	FISICO	11.00	11.00	11.00	11.00	11.00	11.00	11.00	11.00	11.00	11.00	13.00	139.00					
						COSTEO.S/	2,190,149.00	2,190,149.00	2,190,149.00	2,190,149.00	2,190,149.00	2,190,149.00	2,190,149.00	2,190,149.00	2,190,149.00	2,190,149.00	2,190,149.00	2,190,149.00	2,190,149.00	2,190,149.00	2,190,149.00	26,281,797.00	
					2028	FISICO	11.00	11.00	11.00	11.00	11.00	11.00	11.00	11.00	11.00	11.00	11.00	11.00	11.00	11.00	13.00	139.00	
						COSTEO.S/	2,190,149.00	2,190,149.00	2,190,149.00	2,190,149.00	2,190,149.00	2,190,149.00	2,190,149.00	2,190,149.00	2,190,149.00	2,190,149.00	2,190,149.00	2,190,149.00	2,190,149.00	2,190,149.00	2,190,149.00	2,190,149.00	26,281,797.00
					2029	FISICO	11.00	11.00	11.00	11.00	11.00	11.00	11.00	11.00	11.00	11.00	11.00	11.00	11.00	11.00	13.00	139.00	
						COSTEO.S/	2,190,149.00	2,190,149.00	2,190,149.00	2,190,149.00	2,190,149.00	2,190,149.00	2,190,149.00	2,190,149.00	2,190,149.00	2,190,149.00	2,190,149.00	2,190,149.00	2,190,149.00	2,190,149.00	2,190,149.00	2,190,149.00	26,281,797.00
AOI00105300006	CONTRATACION OPORTUNA Y PAGO DEL PERSONAL DOCENTE Y PROMOTORAS DE LAS IIEE EBR PRIMARIA 23.BIENES Y SERVICIOS	210501 - ILAVE	INSTITUCION EDUCATIVA	Alta	2027	FISICO	0.00	0.00	0.00	0.00	0.00	0.00	0.00	0.00	139.00	0.00	0.00	0.00	139.00				
						COSTEO.S/	0.00	0.00	0.00	0.00	0.00	0.00	0.00	0.00	1,502.00	0.00	0.00	0.00	0.00	1,502.00			
					2028	FISICO	0.00	0.00	0.00	0.00	0.00	0.00	0.00	0.00	139.00	0.00	0.00	0.00	0.00	0.00	139.00		
						COSTEO.S/	0.00	0.00	0.00	0.00	0.00	0.00	0.00	0.00	1,502.00	0.00	0.00	0.00	0.00	0.00	1,502.00		
					2029	FISICO	0.00	0.00	0.00	0.00	0.00	0.00	0.00	0.00	139.00	0.00	0.00	0.00	0.00	0.00	139.00		
						COSTEO.S/	0.00	0.00	0.00	0.00	0.00	0.00	0.00	0.00	1,502.00	0.00	0.00	0.00	0.00	0.00	1,502.00		
AOI00105300007	PAGO DE LAS ASIGNACIONES POR TIPO Y UBICACION DE IE PRIMARIA 21.PERSONAL Y OBLIGACIONES SOCIALES	210501 - ILAVE	DOCENTE	Muy Alta	2027	FISICO	44.00	44.00	44.00	44.00	44.00	44.00	44.00	44.00	44.00	44.00	44.00	48.00	532.00				
						COSTEO.S/	102,503.00	102,503.00	102,503.00	102,503.00	102,503.00	102,503.00	102,503.00	102,503.00	102,503.00	102,503.00	102,503.00	102,503.00	102,503.00	102,509.00	1,230,042.00		
					2028	FISICO	44.00	44.00	44.00	44.00	44.00	44.00	44.00	44.00	44.00	44.00	44.00	44.00	44.00	48.00	532.00		
						COSTEO.S/	102,503.00	102,503.00	102,503.00	102,503.00	102,503.00	102,503.00	102,503.00	102,503.00	102,503.00	102,503.00	102,503.00	102,503.00	102,503.00	102,509.00	1,230,042.00		
					2029	FISICO	44.00	44.00	44.00	44.00	44.00	44.00	44.00	44.00	44.00	44.00	44.00	44.00	44.00	48.00	532.00		
						COSTEO.S/	102,503.00	102,503.00	102,503.00	102,503.00	102,503.00	102,503.00	102,503.00	102,503.00	102,503.00	102,503.00	102,503.00	102,503.00	102,503.00	102,509.00	1,230,042.00		
AOI00105300008	PAGO DE LA ASIGNACION POR JORNADA DE TRABAJO ADICIONAL Y ASIGNACION POR CARGO DE MAYOR RESPONSABILIDAD PRIMARIA 21. PERSONAL Y OBLIGACIONES	210501 - ILAVE	DOCENTE	Muy Alta	2027	FISICO	0.00	0.00	13.50	13.50	13.50	13.50	13.50	13.50	13.50	13.50	13.50	13.50	135.00				
						COSTEO.S/	0.00	0.00	128,822.90	128,822.90	128,822.90	128,822.90	128,822.90	128,822.90	128,822.90	128,822.90	128,822.90	128,822.90	128,822.90	128,822.90	1,288,229.00		
					2028	FISICO	0.00	0.00	13.50	13.50	13.50	13.50	13.50	13.50	13.50	13.50	13.50	13.50	13.50	13.50	135.00		
						COSTEO.S/	0.00	0.00	128,822.90	128,822.90	128,822.90	128,822.90	128,822.90	128,822.90	128,822.90	128,822.90	128,822.90	128,822.90	128,822.90	128,822.90	1,288,229.00		
					2029	FISICO	0.00	0.00	13.50	13.50	13.50	13.50	13.50	13.50	13.50	13.50	13.50	13.50	13.50	13.50	135.00		
						COSTEO.S/	0.00	0.00	128,822.90	128,822.90	128,822.90	128,822.90	128,822.90	128,822.90	128,822.90	128,822.90	128,822.90	128,822.90	128,822.90	128,822.90	1,288,229.00		
AOI00105300009	CONTRATACION OPORTUNA Y PAGO DEL PERSONAL DOCENTE Y PROMOTORAS DE LAS IIEE DE EBR SECUNDARIA 21. PERSONAL Y OBLIGACIONES SOCIALES ;	210500 -	INSTITUCION EDUCATIVA	Muy Alta	2027	FISICO	6.00	2.00	2.00	2.00	2.00	2.00	4.00	4.00	2.00	2.00	2.00	4.00	34.00				
						COSTEO.S/	2,470,536.00	2,470,536.00	2,470,536.00	2,470,536.00	2,470,536.00	2,470,536.00	2,470,536.00	2,470,536.00	2,470,536.00	2,470,536.00	2,470,536.00	2,470,536.00	2,470,536.00	2,470,539.00	29,646,435.00		
					2028	FISICO	6.00	2.00	2.00	2.00	2.00	2.00	4.00	4.00	2.00	2.00	2.00	2.00	2.00	4.00	34.00		
						COSTEO.S/	2,470,536.00	2,470,536.00	2,470,536.00	2,470,536.00	2,470,536.00	2,470,536.00	2,470,536.00	2,470,536.00	2,470,536.00	2,470,536.00	2,470,536.00	2,470,536.00	2,470,536.00	2,470,539.00	29,646,435.00		
					2029	FISICO	6.00	2.00	2.00	2.00	2.00	2.00	4.00	4.00	2.00	2.00	2.00	2.00	2.00	4.00	34.00		
						COSTEO.S/	2,470,536.00	2,470,536.00	2,470,536.00	2,470,536.00	2,470,536.00	2,470,536.00	2,470,536.00	2,470,536.00	2,470,536.00	2,470,536.00	2,470,536.00	2,470,536.00	2,470,536.00	2,470,539.00	29,646,435.00		
AOI00105300010	PAGO DE LAS ASIGNACIONES POR TIPO Y UBICACION DE INSTITUCION EDUCATIVA SECUNDARIA 21. PERSONAL Y OBLIGACIONES SOCIALES	210501 - ILAVE	DOCENTE	Muy Alta	2027	FISICO	0.00	0.00	57.00	57.00	57.00	57.00	57.00	57.00	57.00	57.00	57.00	66.00	579.00				
						COSTEO.S/	0.00	0.00	100,000.00	100,000.00	100,000.00	100,000.00	100,000.00	100,000.00	100,000.00	100,000.00	100,000.00	100,000.00	100,000.00	1,000,000.00			
					2028	FISICO	0.00	0.00	57.00	57.00	57.00	57.00	57.00	57.00	57.00	57.00	57.00	57.00	57.00	66.00	579.00		
						COSTEO.S/	0.00	0.00	100,000.00	100,000.00	100,000.00	100,000.00	100,000.00	100,000.00	100,000.00	100,000.00	100,000.00	100,000.00	100,000.00	1,000,000.00			
					2029	FISICO	0.00	0.00	57.00	57.00	57.00	57.00	57.00	57.00	57.00	57.00	57.00	57.00	57.00	66.00	579.00		
						COSTEO.S/	0.00	0.00	100,000.00	100,000.00	100,000.00	100,000.00	100,000.00	100,000.00	100,000.00	100,000.00	100,000.00	100,000.00	100,000.00	1,000,000.00			
AOI00105300011	PAGO DE LA ASIGNACION POR JORNADA DE TRABAJO ADICIONAL Y	210501 - ILAVE	DOCENTE	Muy Alta	2027	FISICO	5.00	2.00	2.00	2.00	2.00	4.00	4.00	2.00	2.00	2.00	4.00	33.00					
						COSTEO.S/	87,500.00	87,500.00	87,500.00	87,500.00	87,500.00	87,500.00	87,500.00	87,500.00	87,500.00	87,500.00	87,500.00	87,500.00	87,500.00	1,050,000.00			
					2028	FISICO	5.00	2.00	2.00	2.00	2.00	4.00	4.00	2.00	2.00	2.00	2.00	2.00	4.00	33.00			



POI MultiAnual con Programación Física y Costeo

2029	FISICO	0.00	0.00	0.00	0.00	0.00	1.00	0.00	1.00	0.00	1.00	0.00	1.00	0.00	1.00	4.00
	COSTEO.S/	0.00	0.00	0.00	0.00	0.00	240,569.00	0.00	240,569.00	0.00	240,569.00	0.00	240,569.00	0.00	240,572.00	962,279.00

CENTRO DE COSTO: 02.05.01 - DOTACION DE MATERIAL INICIAL

OEI.02 - MEJORAR LOS NIVELES DE LOGROS DE APRENDIZAJE EN LOS (AS) ESTUDIANTES DE EDUCACIÓN BÁSICA; TÉCNICO PRODUCTIVO Y NO UNIVERSITARIA

AEI.02.03 - ACCESO A SERVICIOS DE EDUCACIÓN DE CALIDAD PARA LA POBLACIÓN DE 3 A 16 AÑOS

CODIGO	ACTIVIDAD OPERATIVA	UBIGEO	U.M.	PRIORIDAD	PERIODO MULTIANUAL	META	PROGRAMACION MENSUAL												TOTAL ANUAL				
							01	02	03	04	05	06	07	08	09	10	11	12					
AOI00105300097	CONCURSO DESDE LA PRIMERA INFANCIA, EL COLLAO LEE. EDUC INICIAL	210501 - ILAVE	NIÑO ATENDIDO	Alta	2027	FISICO	0.00	0.00	0.00	0.00	0.00	0.00	0.00	0.00	0.00	1,710.00	0.00	0.00	0.00	1,710.00			
						COSTEO.S/	0.00	0.00	0.00	0.00	0.00	0.00	0.00	0.00	0.00	0.00	0.00	0.00	0.00	0.00	0.00	1,710.00	
					2028	FISICO	0.00	0.00	0.00	0.00	0.00	0.00	0.00	0.00	0.00	0.00	0.00	1,710.00	0.00	0.00	0.00	1,710.00	
						COSTEO.S/	0.00	0.00	0.00	0.00	0.00	0.00	0.00	0.00	0.00	0.00	0.00	0.00	1,710.00	0.00	0.00	0.00	1,710.00
					2029	FISICO	0.00	0.00	0.00	0.00	0.00	0.00	0.00	0.00	0.00	0.00	0.00	1,710.00	0.00	0.00	0.00	1,710.00	
	COSTEO.S/	0.00	0.00	0.00	0.00	0.00	0.00	0.00	0.00	0.00	0.00	0.00	0.00	1,710.00	0.00	0.00	0.00	1,710.00					
AOI00105300098	CONCURSO INFANTIL, RESOLVIENDO PROBLEMAS MATEMÁTICOS DESDE LA PRIMERA INFANCIA. EDUC INICIAL	210501 - ILAVE	NIÑO ATENDIDO	Alta	2027	FISICO	0.00	0.00	0.00	0.00	0.00	0.00	0.00	0.00	0.00	15.00	0.00	0.00	0.00	15.00			
						COSTEO.S/	0.00	0.00	0.00	0.00	0.00	0.00	0.00	0.00	0.00	0.00	0.00	1,710.00	0.00	0.00	0.00	1,710.00	
					2028	FISICO	0.00	0.00	0.00	0.00	0.00	0.00	0.00	0.00	0.00	0.00	0.00	15.00	0.00	0.00	0.00	15.00	
						COSTEO.S/	0.00	0.00	0.00	0.00	0.00	0.00	0.00	0.00	0.00	0.00	0.00	0.00	1,710.00	0.00	0.00	0.00	1,710.00
					2029	FISICO	0.00	0.00	0.00	0.00	0.00	0.00	0.00	0.00	0.00	0.00	0.00	15.00	0.00	0.00	0.00	15.00	
	COSTEO.S/	0.00	0.00	0.00	0.00	0.00	0.00	0.00	0.00	0.00	0.00	0.00	0.00	1,710.00	0.00	0.00	0.00	1,710.00					
AOI00105300099	CONCURSO INFANTIL, EUREKITA DESDE LA PRIMERA INFANCIA. EDUC INICIAL	210501 - ILAVE	NIÑO	Alta	2027	FISICO	0.00	0.00	0.00	0.00	0.00	0.00	0.00	0.00	0.00	100.00	0.00	0.00	0.00	100.00			
						COSTEO.S/	0.00	0.00	0.00	0.00	0.00	0.00	0.00	0.00	0.00	0.00	0.00	1,026.00	0.00	0.00	0.00	1,026.00	
					2028	FISICO	0.00	0.00	0.00	0.00	0.00	0.00	0.00	0.00	0.00	0.00	0.00	100.00	0.00	0.00	0.00	100.00	
						COSTEO.S/	0.00	0.00	0.00	0.00	0.00	0.00	0.00	0.00	0.00	0.00	0.00	0.00	1,026.00	0.00	0.00	0.00	1,026.00
					2029	FISICO	0.00	0.00	0.00	0.00	0.00	0.00	0.00	0.00	0.00	0.00	0.00	100.00	0.00	0.00	0.00	100.00	
	COSTEO.S/	0.00	0.00	0.00	0.00	0.00	0.00	0.00	0.00	0.00	0.00	0.00	0.00	1,026.00	0.00	0.00	0.00	1,026.00					
AOI00105300100	JUEGOS DEPORTIVOS ESCOLARES INFANTILES. EDUC INICIAL	210500 -	NIÑO CONTROLADO	Alta	2027	FISICO	0.00	0.00	0.00	0.00	0.00	0.00	0.00	0.00	0.00	1.00	0.00	0.00	0.00	1.00			
						COSTEO.S/	0.00	0.00	0.00	0.00	0.00	0.00	0.00	0.00	0.00	0.00	0.00	3,164.00	0.00	0.00	0.00	3,164.00	
					2028	FISICO	0.00	0.00	0.00	0.00	0.00	0.00	0.00	0.00	0.00	0.00	0.00	1.00	0.00	0.00	0.00	1.00	
						COSTEO.S/	0.00	0.00	0.00	0.00	0.00	0.00	0.00	0.00	0.00	0.00	0.00	0.00	3,164.00	0.00	0.00	0.00	3,164.00
					2029	FISICO	0.00	0.00	0.00	0.00	0.00	0.00	0.00	0.00	0.00	0.00	0.00	1.00	0.00	0.00	0.00	1.00	
	COSTEO.S/	0.00	0.00	0.00	0.00	0.00	0.00	0.00	0.00	0.00	0.00	0.00	0.00	3,164.00	0.00	0.00	0.00	3,164.00					
AOI00105300101	CONCURSO DESCENTRALIZADO PERU LEE. EDUC PRIMARIA	210500 -	NIÑOS	Alta	2027	FISICO	0.00	0.00	0.00	0.00	0.00	0.00	0.00	0.00	0.00	5.00	10.00	0.00	0.00	15.00			
						COSTEO.S/	0.00	0.00	0.00	0.00	0.00	0.00	0.00	0.00	0.00	0.00	0.00	558.00	2,000.00	0.00	0.00	2,558.00	
					2028	FISICO	0.00	0.00	0.00	0.00	0.00	0.00	0.00	0.00	0.00	0.00	0.00	5.00	10.00	0.00	0.00	15.00	
						COSTEO.S/	0.00	0.00	0.00	0.00	0.00	0.00	0.00	0.00	0.00	0.00	0.00	0.00	558.00	2,000.00	0.00	0.00	2,558.00
					2029	FISICO	0.00	0.00	0.00	0.00	0.00	0.00	0.00	0.00	0.00	0.00	0.00	5.00	10.00	0.00	0.00	15.00	
	COSTEO.S/	0.00	0.00	0.00	0.00	0.00	0.00	0.00	0.00	0.00	0.00	0.00	0.00	558.00	2,000.00	0.00	0.00	2,558.00					
AOI00105300102	PREMIO NACIONAL DE NARRATIVA Y ENSAYO EN NIÑOS DEL III Y IV CICLO "JOSÉ MARÍA ARGUEDAS". EDUC PRIMARIA	210501 - ILAVE	NIÑOS	Alta	2027	FISICO	0.00	0.00	0.00	0.00	0.00	0.00	0.00	0.00	0.00	15.00	0.00	0.00	0.00	15.00			
						COSTEO.S/	0.00	0.00	0.00	0.00	0.00	0.00	0.00	0.00	0.00	0.00	0.00	935.00	0.00	0.00	0.00	935.00	
					2028	FISICO	0.00	0.00	0.00	0.00	0.00	0.00	0.00	0.00	0.00	0.00	0.00	15.00	0.00	0.00	0.00	15.00	
						COSTEO.S/	0.00	0.00	0.00	0.00	0.00	0.00	0.00	0.00	0.00	0.00	0.00	0.00	935.00	0.00	0.00	0.00	935.00
					2029	FISICO	0.00	0.00	0.00	0.00	0.00	0.00	0.00	0.00	0.00	0.00	0.00	15.00	0.00	0.00	0.00	15.00	
	COSTEO.S/	0.00	0.00	0.00	0.00	0.00	0.00	0.00	0.00	0.00	0.00	0.00	0.00	935.00	0.00	0.00	0.00	935.00					
AOI00105300103	CONCURSO FENCYT EUREKA EN EL III Y IV	210500 -	NIÑO ATENDIDO	Alta	2027	FISICO	0.00	0.00	0.00	0.00	0.00	0.00	0.00	0.00	15.00	0.00	0.00	0.00	15.00				

POI MultiAnual con Programación Física y Costeo

AOI	DESCRIPCIÓN	CÓDIGO	TÍTULO	NIVEL	AÑO	TIP	1	2	3	4	5	6	7	8	9	10	11	12	13	14	15	16					
	CICLO. EDUC PRIMARIA				2028	FISICO	0.00	0.00	0.00	0.00	0.00	0.00	0.00	0.00	0.00	0.00	0.00	0.00	0.00	0.00	0.00	2,158.00	0.00	0.00	0.00	2,158.00	
					2028	COSTEO.S/	0.00	0.00	0.00	0.00	0.00	0.00	0.00	0.00	0.00	0.00	0.00	0.00	0.00	0.00	0.00	15.00	0.00	0.00	0.00	15.00	
					2029	FISICO	0.00	0.00	0.00	0.00	0.00	0.00	0.00	0.00	0.00	0.00	0.00	0.00	0.00	0.00	0.00	0.00	2,158.00	0.00	0.00	0.00	2,158.00
					2029	COSTEO.S/	0.00	0.00	0.00	0.00	0.00	0.00	0.00	0.00	0.00	0.00	0.00	0.00	0.00	0.00	0.00	0.00	15.00	0.00	0.00	0.00	15.00
					2029	COSTEO.S/	0.00	0.00	0.00	0.00	0.00	0.00	0.00	0.00	0.00	0.00	0.00	0.00	0.00	0.00	0.00	0.00	2,158.00	0.00	0.00	0.00	2,158.00
AOI00105300104	EVALUACIÓN DIAGNÓSTICA DE INICIO - PROCESO - SALIDA. EDUC PRIMARIA	210501 - ILAVE	INFORME TECNICO	Alta	2027	FISICO	0.00	0.00	0.00	0.00	0.00	0.00	0.00	0.00	0.00	0.00	0.00	0.00	0.00	0.00	0.00	3.00	0.00	0.00	0.00	3.00	
					2027	COSTEO.S/	0.00	0.00	0.00	0.00	0.00	0.00	0.00	0.00	0.00	0.00	0.00	0.00	0.00	0.00	0.00	0.00	1,628.00	0.00	0.00	0.00	1,628.00
					2028	FISICO	0.00	0.00	0.00	0.00	0.00	0.00	0.00	0.00	0.00	0.00	0.00	0.00	0.00	0.00	0.00	0.00	3.00	0.00	0.00	0.00	3.00
					2028	COSTEO.S/	0.00	0.00	0.00	0.00	0.00	0.00	0.00	0.00	0.00	0.00	0.00	0.00	0.00	0.00	0.00	0.00	1,628.00	0.00	0.00	0.00	1,628.00
					2029	FISICO	0.00	0.00	0.00	0.00	0.00	0.00	0.00	0.00	0.00	0.00	0.00	0.00	0.00	0.00	0.00	0.00	3.00	0.00	0.00	0.00	3.00
					2029	COSTEO.S/	0.00	0.00	0.00	0.00	0.00	0.00	0.00	0.00	0.00	0.00	0.00	0.00	0.00	0.00	0.00	0.00	1,628.00	0.00	0.00	0.00	1,628.00
AOI00105300105	PROCESAMIENTO, ELABORACIÓN Y DOTACIÓN DE MATERIAL CONTEXTUALIZADO PARA ESTUDIANTES Y DOCENTES. EDUC PRIMARIA	210501 - ILAVE	FOLLETO	Alta	2027	FISICO	0.00	0.00	0.00	0.00	0.00	0.00	0.00	0.00	0.00	0.00	1.00	0.00	0.00	0.00	0.00	0.00	0.00	0.00	0.00	0.00	1.00
					2027	COSTEO.S/	0.00	0.00	0.00	0.00	0.00	0.00	0.00	0.00	0.00	0.00	0.00	0.00	0.00	0.00	0.00	0.00	0.00	0.00	0.00	0.00	0.00
					2028	FISICO	0.00	0.00	0.00	0.00	0.00	0.00	0.00	0.00	0.00	0.00	1.00	0.00	0.00	0.00	0.00	0.00	0.00	0.00	0.00	0.00	1.00
					2028	COSTEO.S/	0.00	0.00	0.00	0.00	0.00	0.00	0.00	0.00	0.00	0.00	0.00	0.00	0.00	0.00	0.00	0.00	0.00	0.00	0.00	0.00	0.00
					2029	FISICO	0.00	0.00	0.00	0.00	0.00	0.00	0.00	0.00	0.00	0.00	1.00	0.00	0.00	0.00	0.00	0.00	0.00	0.00	0.00	0.00	1.00
					2029	COSTEO.S/	0.00	0.00	0.00	0.00	0.00	0.00	0.00	0.00	0.00	0.00	0.00	0.00	0.00	0.00	0.00	0.00	0.00	0.00	0.00	0.00	0.00
AOI00105300106	ELABORACIÓN DE FICHAS DE REFUERZO ESCOLAR. EDUC PRIMARIA	210501 - ILAVE	DOCUMENTO EMITIDO	Alta	2027	FISICO	0.00	0.00	0.00	0.00	0.00	0.00	0.00	0.00	0.00	0.00	0.00	0.00	0.00	0.00	0.00	0.00	396.00	0.00	0.00	0.00	396.00
					2027	COSTEO.S/	0.00	0.00	0.00	0.00	0.00	0.00	0.00	0.00	0.00	0.00	0.00	0.00	0.00	0.00	0.00	0.00	0.00	0.00	0.00	0.00	0.00
					2028	FISICO	0.00	0.00	0.00	0.00	0.00	0.00	0.00	0.00	0.00	0.00	0.00	0.00	0.00	0.00	0.00	0.00	0.00	0.00	0.00	0.00	396.00
					2028	COSTEO.S/	0.00	0.00	0.00	0.00	0.00	0.00	0.00	0.00	0.00	0.00	0.00	0.00	0.00	0.00	0.00	0.00	0.00	0.00	0.00	0.00	2,722.00
					2029	FISICO	0.00	0.00	0.00	0.00	0.00	0.00	0.00	0.00	0.00	0.00	0.00	0.00	0.00	0.00	0.00	0.00	0.00	0.00	0.00	0.00	396.00
					2029	COSTEO.S/	0.00	0.00	0.00	0.00	0.00	0.00	0.00	0.00	0.00	0.00	0.00	0.00	0.00	0.00	0.00	0.00	0.00	0.00	0.00	0.00	2,722.00
AOI00105300107	CONCURSO DE CUENTOS PUNENO EN LENGUA ORIGINARIA Y CASTELLANO. EIB	210501 - ILAVE	ESTUDIANTES	Alta	2027	FISICO	0.00	0.00	0.00	0.00	0.00	0.00	0.00	0.00	0.00	0.00	0.00	0.00	0.00	0.00	0.00	0.00	3.00	0.00	0.00	0.00	3.00
					2027	COSTEO.S/	0.00	0.00	0.00	0.00	0.00	0.00	0.00	0.00	0.00	0.00	0.00	0.00	0.00	0.00	0.00	0.00	1,330.80	0.00	0.00	0.00	1,330.80
					2028	FISICO	0.00	0.00	0.00	0.00	0.00	0.00	0.00	0.00	0.00	0.00	0.00	0.00	0.00	0.00	0.00	0.00	3.00	0.00	0.00	0.00	3.00
					2028	COSTEO.S/	0.00	0.00	0.00	0.00	0.00	0.00	0.00	0.00	0.00	0.00	0.00	0.00	0.00	0.00	0.00	0.00	1,330.80	0.00	0.00	0.00	1,330.80
					2029	FISICO	0.00	0.00	0.00	0.00	0.00	0.00	0.00	0.00	0.00	0.00	0.00	0.00	0.00	0.00	0.00	0.00	3.00	0.00	0.00	0.00	3.00
					2029	COSTEO.S/	0.00	0.00	0.00	0.00	0.00	0.00	0.00	0.00	0.00	0.00	0.00	0.00	0.00	0.00	0.00	0.00	1,330.80	0.00	0.00	0.00	1,330.80
AOI00105300108	TINKUY IDEAS EN ACCIÓN. EIB	210501 - ILAVE	CONCURSO	Alta	2027	FISICO	0.00	0.00	0.00	0.00	0.00	0.00	0.00	0.00	0.00	0.00	0.00	0.00	0.00	0.00	0.00	0.00	1.00	0.00	0.00	0.00	1.00
					2027	COSTEO.S/	0.00	0.00	0.00	0.00	0.00	0.00	0.00	0.00	0.00	0.00	0.00	0.00	0.00	0.00	0.00	0.00	1,015.30	0.00	0.00	0.00	1,015.30
					2028	FISICO	0.00	0.00	0.00	0.00	0.00	0.00	0.00	0.00	0.00	0.00	0.00	0.00	0.00	0.00	0.00	0.00	1.00	0.00	0.00	0.00	1.00
					2028	COSTEO.S/	0.00	0.00	0.00	0.00	0.00	0.00	0.00	0.00	0.00	0.00	0.00	0.00	0.00	0.00	0.00	0.00	1,015.30	0.00	0.00	0.00	1,015.30
					2029	FISICO	0.00	0.00	0.00	0.00	0.00	0.00	0.00	0.00	0.00	0.00	0.00	0.00	0.00	0.00	0.00	0.00	1.00	0.00	0.00	0.00	1.00
					2029	COSTEO.S/	0.00	0.00	0.00	0.00	0.00	0.00	0.00	0.00	0.00	0.00	0.00	0.00	0.00	0.00	0.00	0.00	1,015.30	0.00	0.00	0.00	1,015.30
AOI00105300109	EVALUACIÓN DE DOMINIO DE LENGUA ORIGINARIA - EDLO. EIB	210501 - ILAVE	DOCENTE	Alta	2027	FISICO	0.00	0.00	0.00	0.00	0.00	0.00	0.00	0.00	0.00	0.00	0.00	0.00	0.00	0.00	0.00	0.00	400.00	0.00	0.00	400.00	800.00
					2027	COSTEO.S/	0.00	0.00	0.00	0.00	0.00	0.00	0.00	0.00	0.00	0.00	0.00	0.00	0.00	0.00	0.00	0.00	1,828.00	0.00	0.00	1,828.00	3,656.00
					2028	FISICO	0.00	0.00	0.00	0.00	0.00	0.00	0.00	0.00	0.00	0.00	0.00	0.00	0.00	0.00	0.00	0.00	400.00	0.00	0.00	400.00	800.00
					2028	COSTEO.S/	0.00	0.00	0.00	0.00	0.00	0.00	0.00	0.00	0.00	0.00	0.00	0.00	0.00	0.00	0.00	0.00	1,828.00	0.00	0.00	1,828.00	3,656.00
					2029	FISICO	0.00	0.00	0.00	0.00	0.00	0.00	0.00	0.00	0.00	0.00	0.00	0.00	0.00	0.00	0.00	0.00	400.00	0.00	0.00	400.00	800.00
					2029	COSTEO.S/	0.00	0.00	0.00	0.00	0.00	0.00	0.00	0.00	0.00	0.00	0.00	0.00	0.00	0.00	0.00	0.00	1,828.00	0.00	0.00	1,828.00	3,656.00
AOI00105300110	FERIA DE CIENCIA Y TECNOLOGÍA (EUREKA). ESP. CYT	210501 - ILAVE	CONCURSO	Muy Alta	2027	FISICO	0.00	0.00	0.00	0.00	0.00	0.00	0.00	0.00	0.00	0.00	0.00	0.00	0.00	0.00	0.00	0.00	3.00	0.00	0.00	0.00	3.00
					2027	COSTEO.S/	0.00	0.00	0.00	0.00	0.00	0.00	0.00	0.00	0.00	0.00	0.00	0.00	0.00	0.00	0.00	0.00	5,302.00	0.00	0.00	0.00	5,302.00
					2028	FISICO	0.00	0.00	0.00	0.00	0.00	0.00	0.00	0.00	0.00	0.00	0.00	0.00	0.00	0.00	0.00	0.00	3.00	0.00	0.00	0.00	3.00
					2028	COSTEO.S/	0.00																				



POI MultiAnual con Programación Física y Costeo

AOI00105300118	INVESTIGACIÓN CUALITATIVA - FENCYT. ESP. CCSS	210500	CONCURSO	Alta	2027	FISICO	0.00	0.00	0.00	0.00	0.00	0.00	0.00	0.00	0.00	0.00	0.00	5.00	5.00			
						COSTEO.S/	0.00	0.00	0.00	0.00	0.00	0.00	0.00	0.00	0.00	0.00	0.00	0.00	0.00	2,792.60	2,792.60	
					2028	FISICO	0.00	0.00	0.00	0.00	0.00	0.00	0.00	0.00	0.00	0.00	0.00	0.00	0.00	0.00	5.00	5.00
						COSTEO.S/	0.00	0.00	0.00	0.00	0.00	0.00	0.00	0.00	0.00	0.00	0.00	0.00	0.00	0.00	2,792.60	2,792.60
					2029	FISICO	0.00	0.00	0.00	0.00	0.00	0.00	0.00	0.00	0.00	0.00	0.00	5.00	5.00			
						COSTEO.S/	0.00	0.00	0.00	0.00	0.00	0.00	0.00	0.00	0.00	0.00	0.00	2,792.60	2,792.60			
AOI00105300119	CONCURSO REGIONAL DE INVESTIGACIÓN HISTÓRICA Y DISERTACIÓN. ESP. CCSS	210500	INVESTIGACION	Alta	2027	FISICO	0.00	0.00	0.00	0.00	0.00	0.00	0.00	0.00	0.00	0.00	0.00	0.00	5.00	5.00		
						COSTEO.S/	0.00	0.00	0.00	0.00	0.00	0.00	0.00	0.00	0.00	0.00	0.00	0.00	0.00	1,846.50	1,846.50	
					2028	FISICO	0.00	0.00	0.00	0.00	0.00	0.00	0.00	0.00	0.00	0.00	0.00	0.00	0.00	0.00	5.00	5.00
						COSTEO.S/	0.00	0.00	0.00	0.00	0.00	0.00	0.00	0.00	0.00	0.00	0.00	0.00	0.00	0.00	1,846.50	1,846.50
					2029	FISICO	0.00	0.00	0.00	0.00	0.00	0.00	0.00	0.00	0.00	0.00	0.00	5.00	5.00			
						COSTEO.S/	0.00	0.00	0.00	0.00	0.00	0.00	0.00	0.00	0.00	0.00	0.00	1,846.50	1,846.50			
AOI00105300120	PASEO DE LA BANDERA EN LA JURISDICCIÓN EL COLLAO. ESP. DPCC	210501 - ILAVE	ESTUDIANTES	Alta	2027	FISICO	0.00	0.00	0.00	0.00	0.00	0.00	0.00	0.00	0.00	0.00	0.00	0.00	1.00	1.00		
						COSTEO.S/	0.00	0.00	0.00	0.00	0.00	0.00	0.00	0.00	0.00	0.00	0.00	0.00	0.00	1,383.00	1,383.00	
					2028	FISICO	0.00	0.00	0.00	0.00	0.00	0.00	0.00	0.00	0.00	0.00	0.00	0.00	0.00	0.00	1.00	1.00
						COSTEO.S/	0.00	0.00	0.00	0.00	0.00	0.00	0.00	0.00	0.00	0.00	0.00	0.00	0.00	0.00	1,383.00	1,383.00
					2029	FISICO	0.00	0.00	0.00	0.00	0.00	0.00	0.00	0.00	0.00	0.00	0.00	1.00	1.00			
						COSTEO.S/	0.00	0.00	0.00	0.00	0.00	0.00	0.00	0.00	0.00	0.00	0.00	1,383.00	1,383.00			
AOI00105300121	ESTRATEGIA SOMOS PARES - (FESTI VOCES IDEAS EN ACCIÓN). ESP CCSS	210501 - ILAVE	ACTIVIDAD EFECTUADA	Alta	2027	FISICO	0.00	0.00	0.00	0.00	0.00	0.00	0.00	0.00	0.00	0.00	0.00	0.00	1.00	1.00		
						COSTEO.S/	0.00	0.00	0.00	0.00	0.00	0.00	0.00	0.00	0.00	0.00	0.00	0.00	0.00	1,480.00	1,480.00	
					2028	FISICO	0.00	0.00	0.00	0.00	0.00	0.00	0.00	0.00	0.00	0.00	0.00	0.00	0.00	0.00	1.00	1.00
						COSTEO.S/	0.00	0.00	0.00	0.00	0.00	0.00	0.00	0.00	0.00	0.00	0.00	0.00	0.00	0.00	1,480.00	1,480.00
					2029	FISICO	0.00	0.00	0.00	0.00	0.00	0.00	0.00	0.00	0.00	0.00	0.00	1.00	1.00			
						COSTEO.S/	0.00	0.00	0.00	0.00	0.00	0.00	0.00	0.00	0.00	0.00	0.00	1,480.00	1,480.00			
AOI00105300122	CAP: INTERCAMBIO DE EXPERIENCIAS EXITOSAS EN LOGROS DE APRENDIZAJE. ESP DPCC	210500	PLAN DE INTERVENCION	Alta	2027	FISICO	0.00	0.00	0.00	0.00	0.00	0.00	0.00	0.00	0.00	0.00	0.00	0.00	1.00	1.00		
						COSTEO.S/	0.00	0.00	0.00	0.00	0.00	0.00	0.00	0.00	0.00	0.00	0.00	0.00	0.00	0.00	0.00	
					2028	FISICO	0.00	0.00	0.00	0.00	0.00	0.00	0.00	0.00	0.00	0.00	0.00	0.00	0.00	0.00	1.00	1.00
						COSTEO.S/	0.00	0.00	0.00	0.00	0.00	0.00	0.00	0.00	0.00	0.00	0.00	0.00	0.00	0.00	0.00	0.00
					2029	FISICO	0.00	0.00	0.00	0.00	0.00	0.00	0.00	0.00	0.00	0.00	0.00	1.00	1.00			
						COSTEO.S/	0.00	0.00	0.00	0.00	0.00	0.00	0.00	0.00	0.00	0.00	0.00	0.00				
AOI00105300123	CONCURSO NACIONAL CREA Y EMPRENDE. ESP. TIC	210500	CONCURSO	Alta	2027	FISICO	0.00	0.00	0.00	0.00	0.00	0.00	0.00	0.00	0.00	0.00	0.00	0.00	0.00	20.00	20.00	
						COSTEO.S/	0.00	0.00	0.00	0.00	0.00	0.00	0.00	0.00	0.00	0.00	0.00	0.00	0.00	0.00	3,850.00	3,850.00
					2028	FISICO	0.00	0.00	0.00	0.00	0.00	0.00	0.00	0.00	0.00	0.00	0.00	0.00	0.00	0.00	20.00	20.00
						COSTEO.S/	0.00	0.00	0.00	0.00	0.00	0.00	0.00	0.00	0.00	0.00	0.00	0.00	0.00	0.00	3,850.00	3,850.00
					2029	FISICO	0.00	0.00	0.00	0.00	0.00	0.00	0.00	0.00	0.00	0.00	0.00	20.00	20.00			
						COSTEO.S/	0.00	0.00	0.00	0.00	0.00	0.00	0.00	0.00	0.00	0.00	0.00	3,850.00	3,850.00			
AOI00105300124	CONCURSO DE ROBÓTICA EDUCATIVA PARA ESTUDIANTES. ESP TIC	210500	ESTUDIANTES	Alta	2027	FISICO	0.00	0.00	0.00	0.00	0.00	2.00	3.00	0.00	0.00	0.00	0.00	0.00	0.00	0.00	5.00	
						COSTEO.S/	0.00	0.00	0.00	0.00	0.00	3,160.00	0.00	0.00	0.00	0.00	0.00	0.00	0.00	0.00	3,160.00	
					2028	FISICO	0.00	0.00	0.00	0.00	0.00	2.00	3.00	0.00	0.00	0.00	0.00	0.00	0.00	0.00	0.00	5.00
						COSTEO.S/	0.00	0.00	0.00	0.00	0.00	3,160.00	0.00	0.00	0.00	0.00	0.00	0.00	0.00	0.00	0.00	3,160.00
					2029	FISICO	0.00	0.00	0.00	0.00	0.00	2.00	3.00	0.00	0.00	0.00	0.00	0.00	5.00			
						COSTEO.S/	0.00	0.00	0.00	0.00	0.00	3,160.00	0.00	0.00	0.00	0.00	0.00	0.00	3,160.00			
AOI00105300125	CAPACITACIÓN TECNOLOGÍA INFORMÁTICA COMUNICACIÓN /	210500	CAPACITACION	Alta	2027	FISICO	0.00	0.00	0.00	0.00	0.00	0.00	0.00	0.00	0.00	0.00	0.00	0.00	1.00	1.00		
						COSTEO.S/	0.00	0.00	0.00	0.00	0.00	0.00	0.00	0.00	0.00	0.00	0.00	0.00	0.00	0.00	0.00	
					2028	FISICO	0.00	0.00	0.00	0.00	0.00	0.00	0.00	0.00	0.00	0.00	0.00	0.00	0.00	0.00	1.00	1.00
						COSTEO.S/	0.00	0.00	0.00	0.00	0.00	0.00	0.00	0.00	0.00	0.00	0.00					

POI MultiAnual con Programación Física y Costeo

AOI	Actividad	Código	Nivel	Año	Modalidad	F1	F2	F3	F4	F5	F6	F7	F8	F9	F10	F11	F12				
	INTELIGENCIA ARTIFICIAL. ESP TIC			2029	FISICO COSTEO.S/	0.00	0.00	0.00	0.00	0.00	0.00	0.00	0.00	0.00	0.00	0.00	1.00				
						0.00	0.00	0.00	0.00	0.00	0.00	0.00	0.00	0.00	0.00	0.00	0.00				
AOI00105300126	TALLER DE IMPLEMENTACIÓN DOCENTES EN ESTRATEGIAS PEDAGÓGICAS ACTIVAS PARA EPT. ESP. TIC	210500	ACTIVIDAD EFECTUADA	Alta	2027	FISICO	0.00	0.00	0.00	0.00	0.00	0.00	0.00	0.00	0.00	0.00	2.00	0.00			
						COSTEO.S/	0.00	0.00	0.00	0.00	0.00	0.00	0.00	0.00	0.00	0.00	0.00	0.00	0.00	0.00	
					2028	FISICO	0.00	0.00	0.00	0.00	0.00	0.00	0.00	0.00	0.00	0.00	0.00	0.00	0.00	2.00	0.00
						COSTEO.S/	0.00	0.00	0.00	0.00	0.00	0.00	0.00	0.00	0.00	0.00	0.00	0.00	0.00	0.00	0.00
2029	FISICO	0.00	0.00	0.00	0.00	0.00	0.00	0.00	0.00	0.00	0.00	0.00	0.00	0.00	2.00	0.00					
						0.00	0.00	0.00	0.00	0.00	0.00	0.00	0.00	0.00	0.00	0.00	0.00				
AOI00105300133	CONCURSO NACIONAL DE MATEMATICA MINEDU FENCYT. ESP MATEMÁTICA	210500	CONCURSO	Alta	2027	FISICO	0.00	0.00	0.00	0.00	0.00	5.00	0.00	0.00	0.00	0.00	0.00	0.00			
						COSTEO.S/	0.00	0.00	0.00	0.00	0.00	0.00	0.00	0.00	0.00	0.00	0.00	0.00	0.00		
					2028	FISICO	0.00	0.00	0.00	0.00	0.00	5.00	0.00	0.00	0.00	0.00	0.00	0.00	0.00	0.00	
						COSTEO.S/	0.00	0.00	0.00	0.00	0.00	0.00	0.00	0.00	0.00	0.00	0.00	0.00	0.00	0.00	
2029	FISICO	0.00	0.00	0.00	0.00	0.00	5.00	0.00	0.00	0.00	0.00	0.00	0.00	0.00	0.00	5.00					
						0.00	0.00	0.00	0.00	0.00	0.00	0.00	0.00	0.00	0.00	0.00	0.00				
AOI00105300134	CONCURSO NACIONAL: XXII OLIMPIADA NACIONAL DE MATEMÁTICA. ESP MATEMÁTICA	210500	ESTUDIANTES	Alta	2027	FISICO	0.00	0.00	0.00	0.00	0.00	0.00	0.00	0.00	250.00	0.00	0.00	0.00			
						COSTEO.S/	0.00	0.00	0.00	0.00	0.00	0.00	0.00	0.00	7,919.20	0.00	0.00	0.00	7,919.20		
					2028	FISICO	0.00	0.00	0.00	0.00	0.00	0.00	0.00	0.00	250.00	0.00	0.00	0.00	0.00		
						COSTEO.S/	0.00	0.00	0.00	0.00	0.00	0.00	0.00	0.00	7,919.20	0.00	0.00	0.00	7,919.20		
2029	FISICO	0.00	0.00	0.00	0.00	0.00	0.00	0.00	0.00	250.00	0.00	0.00	0.00	0.00							
						0.00	0.00	0.00	0.00	0.00	0.00	0.00	0.00	7,919.20	0.00	0.00					
AOI00105300135	EVENTO DEL DÍA DE LA MATEMÁTICA DE LA UGEL EL COLLAO. ESP MATEMÁTICA	210501 - ILAVE	DOCENTE	Alta	2027	FISICO	0.00	0.00	0.00	0.00	0.00	0.00	0.00	0.00	150.00	0.00	0.00	0.00			
						COSTEO.S/	0.00	0.00	0.00	0.00	0.00	0.00	0.00	0.00	865.00	0.00	0.00	0.00	865.00		
					2028	FISICO	0.00	0.00	0.00	0.00	0.00	0.00	0.00	0.00	150.00	0.00	0.00	0.00	0.00		
						COSTEO.S/	0.00	0.00	0.00	0.00	0.00	0.00	0.00	0.00	865.00	0.00	0.00	0.00	865.00		
2029	FISICO	0.00	0.00	0.00	0.00	0.00	0.00	0.00	0.00	150.00	0.00	0.00	0.00	0.00							
						0.00	0.00	0.00	0.00	0.00	0.00	0.00	0.00	865.00	0.00	0.00					
AOI00105300136	EXPOFERIA Y EVALUACIÓN DE MATERIALES EDUCATIVOS. ESP MATEMÁTICA	210500	FERIA	Alta	2027	FISICO	0.00	0.00	0.00	0.00	0.00	0.00	0.00	0.00	1.00	0.00	0.00	0.00			
						COSTEO.S/	0.00	0.00	0.00	0.00	0.00	0.00	0.00	0.00	945.00	0.00	0.00	0.00	945.00		
					2028	FISICO	0.00	0.00	0.00	0.00	0.00	0.00	0.00	0.00	1.00	0.00	0.00	0.00	0.00		
						COSTEO.S/	0.00	0.00	0.00	0.00	0.00	0.00	0.00	0.00	945.00	0.00	0.00	0.00	945.00		
2029	FISICO	0.00	0.00	0.00	0.00	0.00	0.00	0.00	0.00	1.00	0.00	0.00	0.00	0.00							
						0.00	0.00	0.00	0.00	0.00	0.00	0.00	0.00	945.00	0.00	0.00					
AOI00105300137	JUEGOS ESCOLARES DEPORTIVOS Y PARADEPORTIVOS. ESP. EDUCACIÓN FÍSICA	210500	EVENTO DEPORTIVO	Alta	2027	FISICO	0.00	0.00	0.00	0.00	0.00	0.00	0.00	0.00	5.00	0.00	0.00	0.00			
						COSTEO.S/	0.00	0.00	0.00	0.00	0.00	0.00	0.00	0.00	4,320.00	0.00	0.00	0.00	4,320.00		
					2028	FISICO	0.00	0.00	0.00	0.00	0.00	0.00	0.00	0.00	5.00	0.00	0.00	0.00	5.00		
						COSTEO.S/	0.00	0.00	0.00	0.00	0.00	0.00	0.00	0.00	4,320.00	0.00	0.00	0.00	4,320.00		
2029	FISICO	0.00	0.00	0.00	0.00	0.00	0.00	0.00	0.00	5.00	0.00	0.00	0.00	5.00							
						0.00	0.00	0.00	0.00	0.00	0.00	0.00	0.00	4,320.00	0.00	0.00					
AOI00105300138	CONCURSO ESCOLAR DE DRILL GIMNASTICO. ESP EDUCACIÓN FÍSICA	210501 - ILAVE	CONCURSO	Alta	2027	FISICO	0.00	0.00	0.00	0.00	0.00	0.00	0.00	0.00	1.00	0.00	0.00	0.00			
						COSTEO.S/	0.00	0.00	0.00	0.00	0.00	0.00	0.00	0.00	2,260.00	0.00	0.00	0.00	2,260.00		
					2028	FISICO	0.00	0.00	0.00	0.00	0.00	0.00	0.00	0.00	1.00	0.00	0.00	0.00	1.00		
						COSTEO.S/	0.00	0.00	0.00	0.00	0.00	0.00	0.00	0.00	2,260.00	0.00	0.00	0.00	2,260.00		
2029	FISICO	0.00	0.00	0.00	0.00	0.00	0.00	0.00	0.00	1.00	0.00	0.00	0.00	1.00							
						0.00	0.00	0.00	0.00	0.00	0.00	0.00	0.00	2,260.00	0.00	0.00					

POI MultiAnual con Programación Física y Costeo

AOI	DESCRIPCIÓN	CÓDIGO	CATEGORÍA	NIVEL	FECHA	TIPO	1	2	3	4	5	6	7	8	9	10	11	12	13	14	15	16					
AOI00105300139	REVALORANDO NUESTRAS COSTUMBRES POR SEMANA SANTA. ESP EDUCACION FÍSICA	210501 - ILAVE	ACTIVIDAD EFECTUADA	Alta	2027	FISICO	0.00	0.00	0.00	5.00	0.00	0.00	0.00	0.00	10.00	0.00	0.00	0.00	0.00	0.00	0.00	15.00					
						COSTEO.S/	0.00	0.00	0.00	0.00	0.00	0.00	0.00	0.00	0.00	0.00	0.00	0.00	0.00	0.00	0.00	0.00	0.00	0.00	0.00		
					2028	FISICO	0.00	0.00	0.00	5.00	0.00	0.00	0.00	0.00	0.00	0.00	0.00	10.00	0.00	0.00	0.00	0.00	0.00	0.00	0.00	15.00	
						COSTEO.S/	0.00	0.00	0.00	0.00	0.00	0.00	0.00	0.00	0.00	0.00	0.00	0.00	0.00	0.00	0.00	0.00	0.00	0.00	0.00	0.00	
2029	FISICO	0.00	0.00	0.00	5.00	0.00	0.00	0.00	0.00	0.00	0.00	0.00	10.00	0.00	0.00	0.00	0.00	0.00	0.00	0.00	0.00	15.00					
	COSTEO.S/	0.00	0.00	0.00	0.00	0.00	0.00	0.00	0.00	0.00	0.00	0.00	0.00	0.00	0.00	0.00	0.00	0.00	0.00	0.00	0.00	0.00					
AOI00105300140	DEMOSTRANDO NUESTROS TALENTOS CON NIÑOS Y NIÑAS. ESP PRONOEI	210501 - ILAVE	NIÑOS	Alta	2027	FISICO	0.00	0.00	0.00	0.00	0.00	0.00	0.00	162.00	0.00	0.00	0.00	0.00	0.00	0.00	0.00	0.00	162.00				
						COSTEO.S/	0.00	0.00	0.00	0.00	0.00	0.00	0.00	2,052.00	0.00	0.00	0.00	0.00	0.00	0.00	0.00	0.00	0.00	0.00	2,052.00		
					2028	FISICO	0.00	0.00	0.00	0.00	0.00	0.00	0.00	0.00	0.00	0.00	0.00	162.00	0.00	0.00	0.00	0.00	0.00	0.00	0.00	162.00	
						COSTEO.S/	0.00	0.00	0.00	0.00	0.00	0.00	0.00	0.00	0.00	0.00	0.00	2,052.00	0.00	0.00	0.00	0.00	0.00	0.00	0.00	2,052.00	
2029	FISICO	0.00	0.00	0.00	0.00	0.00	0.00	0.00	0.00	0.00	0.00	0.00	162.00	0.00	0.00	0.00	0.00	0.00	0.00	0.00	0.00	162.00					
	COSTEO.S/	0.00	0.00	0.00	0.00	0.00	0.00	0.00	0.00	0.00	0.00	0.00	2,052.00	0.00	0.00	0.00	0.00	0.00	0.00	0.00	0.00	2,052.00					
AOI00105300141	DRILL GIMNASTICO CON LA PARTICIPACIÓN DE NIÑOS Y NIÑAS. ESP. PRONOEI	210501 - ILAVE	NIÑOS	Alta	2027	FISICO	0.00	0.00	0.00	0.00	0.00	0.00	0.00	0.00	0.00	0.00	0.00	100.00	0.00	0.00	0.00	0.00	0.00	100.00			
						COSTEO.S/	0.00	0.00	0.00	0.00	0.00	0.00	0.00	0.00	0.00	0.00	0.00	0.00	0.00	2,052.00	0.00	0.00	0.00	0.00	0.00	2,052.00	
					2028	FISICO	0.00	0.00	0.00	0.00	0.00	0.00	0.00	0.00	0.00	0.00	0.00	0.00	0.00	0.00	100.00	0.00	0.00	0.00	0.00	0.00	100.00
						COSTEO.S/	0.00	0.00	0.00	0.00	0.00	0.00	0.00	0.00	0.00	0.00	0.00	0.00	0.00	0.00	2,052.00	0.00	0.00	0.00	0.00	0.00	2,052.00
2029	FISICO	0.00	0.00	0.00	0.00	0.00	0.00	0.00	0.00	0.00	0.00	0.00	0.00	0.00	0.00	0.00	100.00	0.00	0.00	0.00	0.00	0.00	100.00				
	COSTEO.S/	0.00	0.00	0.00	0.00	0.00	0.00	0.00	0.00	0.00	0.00	0.00	0.00	0.00	0.00	2,052.00	0.00	0.00	0.00	0.00	0.00	0.00	2,052.00				
AOI00105300146	SEMANA ARTÍSTICA PARA EBR EBA EBE. ESP. ARTE	210501 - ILAVE	ESTUDIANTES	Alta	2027	FISICO	0.00	0.00	0.00	0.00	150.00	0.00	0.00	0.00	0.00	0.00	0.00	0.00	0.00	0.00	0.00	0.00	0.00	150.00			
						COSTEO.S/	0.00	0.00	0.00	0.00	1,610.00	0.00	0.00	0.00	0.00	0.00	0.00	0.00	0.00	0.00	2,052.00	0.00	0.00	0.00	0.00	1,610.00	
					2028	FISICO	0.00	0.00	0.00	0.00	150.00	0.00	0.00	0.00	0.00	0.00	0.00	0.00	0.00	0.00	0.00	0.00	0.00	0.00	0.00	150.00	
						COSTEO.S/	0.00	0.00	0.00	0.00	1,610.00	0.00	0.00	0.00	0.00	0.00	0.00	0.00	0.00	0.00	0.00	2,052.00	0.00	0.00	0.00	0.00	1,610.00
2029	FISICO	0.00	0.00	0.00	0.00	150.00	0.00	0.00	0.00	0.00	0.00	0.00	0.00	0.00	0.00	0.00	0.00	0.00	0.00	0.00	0.00	150.00					
	COSTEO.S/	0.00	0.00	0.00	0.00	1,610.00	0.00	0.00	0.00	0.00	0.00	0.00	0.00	0.00	0.00	0.00	2,052.00	0.00	0.00	0.00	0.00	0.00	1,610.00				
AOI00105300147	JUEGOS FLORALES ESCOLARES NACIONALES EBR EBA EBE. ESP ARTE	210500	ESTUDIANTES	Alta	2027	FISICO	0.00	0.00	0.00	0.00	0.00	0.00	0.00	300.00	0.00	0.00	0.00	0.00	0.00	0.00	0.00	0.00	0.00	300.00			
						COSTEO.S/	0.00	0.00	0.00	0.00	0.00	0.00	0.00	6,228.00	0.00	0.00	0.00	0.00	0.00	0.00	0.00	0.00	0.00	0.00	0.00	6,228.00	
					2028	FISICO	0.00	0.00	0.00	0.00	0.00	0.00	0.00	0.00	0.00	0.00	0.00	300.00	0.00	0.00	0.00	0.00	0.00	0.00	0.00	300.00	
						COSTEO.S/	0.00	0.00	0.00	0.00	0.00	0.00	0.00	0.00	0.00	0.00	0.00	6,228.00	0.00	0.00	0.00	0.00	0.00	0.00	0.00	0.00	6,228.00
2029	FISICO	0.00	0.00	0.00	0.00	0.00	0.00	0.00	0.00	0.00	0.00	0.00	300.00	0.00	0.00	0.00	0.00	0.00	0.00	0.00	0.00	300.00					
	COSTEO.S/	0.00	0.00	0.00	0.00	0.00	0.00	0.00	0.00	0.00	0.00	0.00	6,228.00	0.00	0.00	0.00	0.00	0.00	0.00	0.00	0.00	0.00	6,228.00				
AOI00105300148	CONCURSO DE ESTUDIANTINAS PARA EL NIVEL PRIMARIA Y SECUNDARIA. ESP. ARTE	210500	ESTUDIANTES	Alta	2027	FISICO	0.00	0.00	0.00	0.00	0.00	0.00	0.00	0.00	0.00	0.00	0.00	0.00	150.00	0.00	0.00	0.00	0.00	150.00			
						COSTEO.S/	0.00	0.00	0.00	0.00	0.00	0.00	0.00	0.00	0.00	0.00	0.00	0.00	0.00	0.00	2,410.00	0.00	0.00	0.00	0.00	2,410.00	
					2028	FISICO	0.00	0.00	0.00	0.00	0.00	0.00	0.00	0.00	0.00	0.00	0.00	0.00	0.00	0.00	0.00	0.00	0.00	0.00	150.00	0.00	150.00
						COSTEO.S/	0.00	0.00	0.00	0.00	0.00	0.00	0.00	0.00	0.00	0.00	0.00	0.00	0.00	0.00	0.00	2,410.00	0.00	0.00	0.00	0.00	2,410.00
2029	FISICO	0.00	0.00	0.00	0.00	0.00	0.00	0.00	0.00	0.00	0.00	0.00	0.00	0.00	0.00	0.00	0.00	0.00	0.00	150.00	0.00	150.00					
	COSTEO.S/	0.00	0.00	0.00	0.00	0.00	0.00	0.00	0.00	0.00	0.00	0.00	0.00	0.00	0.00	0.00	0.00	2,410.00	0.00	0.00	0.00	0.00	2,410.00				
AOI00105300149	CONCURSO DE SIKURIS PARA LOS NIVELES DE PRIMARIA Y SECUNDARIA. ESP. ARTE	210500	ESTUDIANTES	Alta	2027	FISICO	0.00	0.00	0.00	0.00	0.00	0.00	0.00	0.00	0.00	0.00	0.00	0.00	0.00	5.00	0.00	0.00	0.00	5.00			
						COSTEO.S/	0.00	0.00	0.00	0.00	0.00	0.00	0.00	0.00	0.00	0.00	0.00	0.00	0.00	0.00	0.00	760.00	0.00	0.00	0.00	760.00	
					2028	FISICO	0.00	0.00	0.00	0.00	0.00	0.00	0.00	0.00	0.00	0.00	0.00	0.00	0.00	0.00	0.00	0.00	0.00	0.00	5.00	0.00	5.00
						COSTEO.S/	0.00	0.00	0.00	0.00	0.00	0.00	0.00	0.00	0.00	0.00	0.00	0.00	0.00	0.00	0.00	0.00	760.00	0.00	0.00	0.00	760.00
2029	FISICO	0.00	0.00	0.00	0.00	0.00	0.00	0.00	0.00	0.00	0.00	0.00	0.00	0.00	0.00	0.00	0.00	0.00	0.00	5.00	0.00	5.00					
	COSTEO.S/	0.00	0.00	0.00	0.00	0.00	0.00	0.00	0.00	0.00	0.00	0.00	0.00	0.00	0.00	0.00	0.00	0.00	760.00	0.00	0.00	0.00	760.00				
AOI00105300151	IDENTIDAD INSTITUCIONAL CON EL MES PATRIOTICO. ESP CCSS	210501 - ILAVE	ACTIVIDAD EFECTUADA	Muy Alta	2027	FISICO	0.00	0.00	0.00	0.00	0.00	0.00	0.00	5.00	0.00	0.00	0.00	0.00	0.00	0.00	0.00	0.00	0.00	5.00			
						COSTEO.S/	0.00	0.00	0.00	0.00	0.00	0.00	0.00	150.00	0.00	0.00	0.00	0.00	0.00	0.00	0.00	0.00	0.00	0.00	0.00	150.00	
					2028	FISICO	0.00	0.00	0.00	0.00	0.00	0.00	0.00	0.00	0.00	0.00	0.00	5.00	0.00	0.00	0.00	0.00	0.00	0.00	0.00	5.00	
	COSTEO.S/	0.00	0.00	0.00	0.00	0.00	0.00	0.00	0.00	0.00	0.00	0.00	150.00	0.00	0.00	0.00	0.00	0.00	0.00	0.00	0.00	150.00					





POI MultiAnual con Programación Física y Costeo

Y OBLIGACIONES				COSTEO.S/	159,887.75	159,887.75	159,887.75	159,887.75	159,887.75	159,887.75	159,887.75	159,887.75	159,887.75	159,887.75	159,887.75	159,887.75	1,918,653.00	
				FISICO	3.00	1.00	1.00	1.00	1.00	1.00	1.00	1.00	1.00	1.00	1.00	2.00	15.00	
				COSTEO.S/	159,887.75	159,887.75	159,887.75	159,887.75	159,887.75	159,887.75	159,887.75	159,887.75	159,887.75	159,887.75	159,887.75	159,887.75	1,918,653.00	
				FISICO	3.00	1.00	1.00	1.00	1.00	1.00	1.00	1.00	1.00	1.00	1.00	2.00	15.00	
				COSTEO.S/	159,887.75	159,887.75	159,887.75	159,887.75	159,887.75	159,887.75	159,887.75	159,887.75	159,887.75	159,887.75	159,887.75	159,887.75	1,918,653.00	
				FISICO	0.00	0.00	0.00	0.00	0.00	1.00	1.00	1.00	1.00	1.00	0.00	0.00	5.00	
				COSTEO.S/	0.00	0.00	0.00	0.00	0.00	3,234.00	3,234.00	3,234.00	3,234.00	3,234.00	0.00	0.00	16,170.00	
AOI00105300022	UPC 1 SEDE ADE ILAVE 23. BIENES Y SERVICIOS - AOI IDENTIDAD CON EL MEDIO SOCIAL. ESP IMAGEN	210500	DIA DE CAMPO	Alta	FISICO	0.00	0.00	0.00	0.00	0.00	1.00	1.00	1.00	1.00	0.00	0.00	5.00	
				COSTEO.S/	0.00	0.00	0.00	0.00	0.00	3,234.00	3,234.00	3,234.00	3,234.00	3,234.00	0.00	0.00	16,170.00	
				FISICO	0.00	0.00	0.00	0.00	0.00	0.00	1.00	1.00	1.00	1.00	0.00	0.00	5.00	
				COSTEO.S/	0.00	0.00	0.00	0.00	0.00	3,234.00	3,234.00	3,234.00	3,234.00	3,234.00	0.00	0.00	16,170.00	
				FISICO	0.00	0.00	0.00	0.00	0.00	0.00	0.00	0.00	0.00	0.00	0.00	0.00	60.00	
				COSTEO.S/	0.00	0.00	0.00	0.00	0.00	0.00	0.00	0.00	60.00	0.00	0.00	0.00	100.00	
AOI00105300023	UPC 1 SEDE ADE ILAVE 23. BIENES Y SERVICIOS - AOI REVALORANDO NUESTRAS COSTUMBRES. ESP IMAGEN	210501 - ILAVE	TRABAJADOR CAPACITADO	Alta	FISICO	0.00	0.00	0.00	0.00	0.00	0.00	0.00	0.00	0.00	0.00	0.00	60.00	
				COSTEO.S/	0.00	0.00	0.00	0.00	0.00	0.00	0.00	0.00	60.00	0.00	0.00	0.00	100.00	
				FISICO	0.00	0.00	0.00	0.00	0.00	0.00	0.00	0.00	0.00	0.00	0.00	0.00	60.00	
				COSTEO.S/	0.00	0.00	0.00	0.00	0.00	0.00	0.00	0.00	60.00	0.00	0.00	0.00	100.00	
				FISICO	0.00	0.00	0.00	0.00	0.00	0.00	0.00	0.00	0.00	0.00	0.00	0.00	10.00	
				COSTEO.S/	0.00	0.00	0.00	0.00	0.00	0.00	0.00	0.00	12,610.00	0.00	0.00	0.00	12,610.00	
AOI00105300024	UPC 1 SEDE ADE ILAVE 23. BIENES Y SERVICIOS - AOI GESTIÓN ESTRATÉGICA INSTITUCIONAL UGEL E IIEE. ESP IMAGEN	210501 - ILAVE	DOCUMENTO EMITIDO	Alta	FISICO	0.00	0.00	0.00	0.00	0.00	0.00	0.00	0.00	0.00	0.00	0.00	10.00	
				COSTEO.S/	0.00	0.00	0.00	0.00	0.00	0.00	0.00	0.00	0.00	10.00	0.00	0.00	10.00	
				FISICO	0.00	0.00	0.00	0.00	0.00	0.00	0.00	0.00	0.00	0.00	0.00	0.00	10.00	
				COSTEO.S/	0.00	0.00	0.00	0.00	0.00	0.00	0.00	0.00	12,610.00	0.00	0.00	0.00	12,610.00	
				FISICO	1.00	1.00	1.00	1.00	1.00	1.00	1.00	1.00	1.00	1.00	1.00	1.00	12.00	
				COSTEO.S/	6,562.50	6,562.50	6,562.50	6,562.50	6,562.50	6,562.50	6,562.50	6,562.50	6,562.50	6,562.50	6,562.50	6,562.50	78,750.00	
AOI00105300025	UPC 1 SEDE ADE ILAVE 23. BIENES Y SERVICIOS - AOI SERVICIOS BÁSICOS Y OPERATIVOS PARA FUNCIONAMIENTO DE LA UGEL. ESP ABASTECIMIENTO	210500	SERVICIO	Muy Alta	FISICO	1.00	1.00	1.00	1.00	1.00	1.00	1.00	1.00	1.00	1.00	1.00	12.00	
				COSTEO.S/	6,562.50	6,562.50	6,562.50	6,562.50	6,562.50	6,562.50	6,562.50	6,562.50	6,562.50	6,562.50	6,562.50	6,562.50	78,750.00	
				FISICO	1.00	1.00	1.00	1.00	1.00	1.00	1.00	1.00	1.00	1.00	1.00	1.00	12.00	
				COSTEO.S/	6,562.50	6,562.50	6,562.50	6,562.50	6,562.50	6,562.50	6,562.50	6,562.50	6,562.50	6,562.50	6,562.50	6,562.50	78,750.00	
				FISICO	0.00	0.00	0.00	0.00	0.00	0.00	0.00	0.00	0.00	12.00	0.00	0.00	0.00	12.00
				COSTEO.S/	0.00	0.00	0.00	0.00	0.00	0.00	0.00	0.00	0.00	1,500.00	0.00	0.00	1,500.00	
AOI00105300026	UPC 1 SEDE ADE ILAVE 23. BIENES Y SERVICIOS - AOI IMAGEN, DIFUSIÓN Y PUBLICIDAD DE TRABAJOS REALIZADOS. ESP IMAGEN	210500	PUBLICACION	Alta	FISICO	0.00	0.00	0.00	0.00	0.00	0.00	0.00	0.00	0.00	0.00	0.00	12.00	
				COSTEO.S/	0.00	0.00	0.00	0.00	0.00	0.00	0.00	0.00	0.00	1,500.00	0.00	0.00	1,500.00	
				FISICO	0.00	0.00	0.00	0.00	0.00	0.00	0.00	0.00	0.00	0.00	0.00	0.00	12.00	
				COSTEO.S/	0.00	0.00	0.00	0.00	0.00	0.00	0.00	0.00	0.00	1,500.00	0.00	0.00	1,500.00	
				FISICO	0.00	0.00	0.00	0.00	0.00	0.00	0.00	0.00	0.00	0.00	0.00	0.00	12.00	
				COSTEO.S/	0.00	0.00	0.00	0.00	0.00	0.00	0.00	0.00	0.00	90,000.00	0.00	0.00	90,000.00	
AOI00105300027	UPC 1 SEDE ADE ILAVE 23. BIENES Y SERVICIOS - AOI MATERIALES FUNGIBLES, PASAJES Y VIÁTICOS PARA CUMPLIMIENTO DE TAREAS ASIGNADAS. ESP ABASTECIMIENTO	210501 - ILAVE	ACTIVIDAD EFECTUADA	Alta	FISICO	0.00	0.00	0.00	0.00	0.00	0.00	0.00	0.00	0.00	0.00	0.00	12.00	
				COSTEO.S/	0.00	0.00	0.00	0.00	0.00	0.00	0.00	0.00	0.00	0.00	0.00	0.00	90,000.00	
				FISICO	0.00	0.00	0.00	0.00	0.00	0.00	0.00	0.00	0.00	0.00	0.00	0.00	12.00	
				COSTEO.S/	0.00	0.00	0.00	0.00	0.00	0.00	0.00	0.00	0.00	90,000.00	0.00	0.00	90,000.00	
				FISICO	0.00	0.00	0.00	0.00	0.00	0.00	0.00	0.00	0.00	0.00	0.00	0.00	12.00	
				COSTEO.S/	0.00	0.00	0.00	0.00	0.00	0.00	0.00	0.00	0.00	90,000.00	0.00	0.00	90,000.00	
AOI00105300028	UPC 1 SEDE ADE ILAVE 26. BIENES DE CAPITAL - AOI	210501 - ILAVE	NUMERO DE TRABAJADORES	Alta	FISICO	0.00	0.00	0.00	0.00	0.00	0.00	0.00	30.00	30.00	0.00	0.00	60.00	
				COSTEO.S/	0.00	0.00	0.00	0.00	0.00	0.00	0.00	0.00	25,000.00	25,000.00	0.00	0.00	50,000.00	

POI MultiAnual con Programación Física y Costeo

	DOTACIÓN DE BIENES MUEBLES Y EQUIPOS TECNOLÓGICOS. ESP PATRIMONIO			2028	FISICO	0.00	0.00	0.00	0.00	0.00	0.00	30.00	30.00	0.00	0.00	0.00	60.00			
					COSTEO.S/	0.00	0.00	0.00	0.00	0.00	0.00	25,000.00	25,000.00	0.00	0.00	0.00	50,000.00			
				2029	FISICO	0.00	0.00	0.00	0.00	0.00	0.00	30.00	30.00	0.00	0.00	0.00	60.00			
					COSTEO.S/	0.00	0.00	0.00	0.00	0.00	0.00	25,000.00	25,000.00	0.00	0.00	0.00	50,000.00			
AOI00105300029	UPC 1 SEDE ADE ILAVE 23. BIENES Y SERVICIOS AOI CUMPLIMIENTO DE COMPROMISOS DE DESEMPEÑO: CONTRATO DOCENTE EBR - EBE - EBA -ETP. JEFATURA AGI	210500	PERSONA ACREDITADA	Alta	2027	FISICO	0.00	0.00	0.00	0.00	0.00	0.00	12.00	0.00	0.00	0.00	12.00			
						COSTEO.S/	0.00	0.00	0.00	0.00	0.00	0.00	0.00	0.00	698.10	0.00	0.00	0.00	698.10	
					2028	FISICO	0.00	0.00	0.00	0.00	0.00	0.00	0.00	0.00	0.00	12.00	0.00	0.00	0.00	12.00
						COSTEO.S/	0.00	0.00	0.00	0.00	0.00	0.00	0.00	0.00	0.00	698.10	0.00	0.00	0.00	698.10
					2029	FISICO	0.00	0.00	0.00	0.00	0.00	0.00	0.00	0.00	0.00	12.00	0.00	0.00	0.00	12.00
						COSTEO.S/	0.00	0.00	0.00	0.00	0.00	0.00	0.00	0.00	0.00	698.10	0.00	0.00	0.00	698.10
AOI00105300031	UPC 1 SEDE ADE ILAVE 23. BIENES Y SERVICIOS - AOI FORTALECIMIENTO AL PERSONAL ADMINISTRATIVO D.LEG. 276 CARRERA ADMINISTRATIVA DE LA UGEL EL COLLAO. ESP IMAGEN	210500	PADRON ACTUALIZADO	Alta	2027	FISICO	0.00	0.00	0.00	0.00	0.00	0.00	195.00	0.00	0.00	0.00	195.00			
						COSTEO.S/	0.00	0.00	0.00	0.00	0.00	0.00	0.00	0.00	7,460.00	0.00	0.00	0.00	7,460.00	
					2028	FISICO	0.00	0.00	0.00	0.00	0.00	0.00	0.00	0.00	0.00	195.00	0.00	0.00	0.00	195.00
						COSTEO.S/	0.00	0.00	0.00	0.00	0.00	0.00	0.00	0.00	0.00	7,460.00	0.00	0.00	0.00	7,460.00
					2029	FISICO	0.00	0.00	0.00	0.00	0.00	0.00	0.00	0.00	0.00	195.00	0.00	0.00	0.00	195.00
						COSTEO.S/	0.00	0.00	0.00	0.00	0.00	0.00	0.00	0.00	0.00	7,460.00	0.00	0.00	0.00	7,460.00
AOI00105300032	UPC 1 SEDE ADE ILAVE 23. BIENES Y SERVICIOS - AOI INTERCAMBIO DE EXPERIENCIAS ENTRE CATORCE UGELS; DE LA REGIÓN PUNO. JEFATURA AGA	210501 - ILAVE	ACTIVIDAD EFECTUADA	Media	2027	FISICO	0.00	0.00	0.00	0.00	0.00	0.00	14.00	0.00	0.00	0.00	14.00			
						COSTEO.S/	0.00	0.00	0.00	0.00	0.00	0.00	0.00	0.00	19,305.00	0.00	0.00	0.00	19,305.00	
					2028	FISICO	0.00	0.00	0.00	0.00	0.00	0.00	0.00	0.00	0.00	14.00	0.00	0.00	14.00	
						COSTEO.S/	0.00	0.00	0.00	0.00	0.00	0.00	0.00	0.00	0.00	19,305.00	0.00	0.00	0.00	19,305.00
					2029	FISICO	0.00	0.00	0.00	0.00	0.00	0.00	0.00	0.00	0.00	14.00	0.00	0.00	14.00	
						COSTEO.S/	0.00	0.00	0.00	0.00	0.00	0.00	0.00	0.00	0.00	19,305.00	0.00	0.00	0.00	19,305.00
AOI00105300033	GESTIÓN ADMINISTRATIVA, PAGO DE CUOTAS DEL REPRO-AFP 21. OBLIGACIONES SOCIALES. ESP PLANILLAS	210500	CUOTA	Muy Alta	2027	FISICO	0.00	0.00	0.00	0.00	0.00	0.00	12.00	0.00	0.00	0.00	12.00			
						COSTEO.S/	0.00	0.00	0.00	0.00	0.00	0.00	0.00	0.00	561,248.00	0.00	0.00	0.00	561,248.00	
					2028	FISICO	0.00	0.00	0.00	0.00	0.00	0.00	0.00	0.00	0.00	12.00	0.00	0.00	12.00	
						COSTEO.S/	0.00	0.00	0.00	0.00	0.00	0.00	0.00	0.00	0.00	561,248.00	0.00	0.00	0.00	561,248.00
					2029	FISICO	0.00	0.00	0.00	0.00	0.00	0.00	0.00	0.00	0.00	12.00	0.00	0.00	12.00	
						COSTEO.S/	0.00	0.00	0.00	0.00	0.00	0.00	0.00	0.00	0.00	561,248.00	0.00	0.00	0.00	561,248.00
AOI00105300034	PAGO DE BENEFICIOS SOCIALES DE DOCENTES Y AUXILIARES DE EDUCACION BASICA Y TECNICO PRODUCTIVA. 21. OBLIGACION SOCIALES	210501 - ILAVE	DOCENTE	Muy Alta	2027	FISICO	1.00	1.00	1.00	1.00	1.00	1.00	1.00	1.00	1.00	1.00	1.00	12.00		
						COSTEO.S/	645,849.75	645,849.75	645,849.75	645,849.75	645,849.75	645,849.75	645,849.75	645,849.75	645,849.75	645,849.75	645,849.75	645,849.75	7,750,197.00	
					2028	FISICO	1.00	1.00	1.00	1.00	1.00	1.00	1.00	1.00	1.00	1.00	1.00	1.00	1.00	12.00
						COSTEO.S/	645,849.75	645,849.75	645,849.75	645,849.75	645,849.75	645,849.75	645,849.75	645,849.75	645,849.75	645,849.75	645,849.75	645,849.75	645,849.75	7,750,197.00
					2029	FISICO	1.00	1.00	1.00	1.00	1.00	1.00	1.00	1.00	1.00	1.00	1.00	1.00	1.00	12.00
						COSTEO.S/	645,849.75	645,849.75	645,849.75	645,849.75	645,849.75	645,849.75	645,849.75	645,849.75	645,849.75	645,849.75	645,849.75	645,849.75	645,849.75	7,750,197.00
AOI00105300035	PAGO DE BENEFICIOS SOCIALES DE DOCENTES Y AUXILIARES DE EDUCACION BASICA Y TECNICO PRODUCTIVA 22. PENSIONES Y OTRAS PRESTACIONES SOCIALES	210501 - ILAVE	DOCENTE	Alta	2027	FISICO	0.00	0.00	0.00	0.00	0.00	1.00	0.00	0.00	1.00	0.00	0.00	2.00		
						COSTEO.S/	0.00	0.00	0.00	0.00	0.00	90,000.00	0.00	0.00	0.00	90,000.00	0.00	0.00	180,000.00	
					2028	FISICO	0.00	0.00	0.00	0.00	0.00	1.00	0.00	0.00	0.00	1.00	0.00	0.00	2.00	
						COSTEO.S/	0.00	0.00	0.00	0.00	0.00	90,000.00	0.00	0.00	0.00	90,000.00	0.00	0.00	180,000.00	
					2029	FISICO	0.00	0.00	0.00	0.00	0.00	1.00	0.00	0.00	0.00	1.00	0.00	0.00	2.00	
						COSTEO.S/	0.00	0.00	0.00	0.00	0.00	90,000.00	0.00	0.00	0.00	90,000.00	0.00	0.00	180,000.00	
AOI00105300036	IMPLEMENTACION DE NEGOCIACION	210500	PLANILLA	Muy Alta	2027	FISICO	0.00	0.00	0.00	0.00	0.00	0.00	1.00	0.00	0.00	0.00	1.00			

POI MultiAnual con Programación Física y Costeo

	COLECTIVA DESCENTRALIZADA 25. OTROS GASTOS				2028	COSTEO.S/ FISICO	0.00 0.00	0.00 0.00	0.00 0.00	0.00 0.00	0.00 0.00	0.00 0.00	54,052.00 1.00	0.00 0.00	0.00 0.00	0.00 0.00	54,052.00 1.00
					2029	COSTEO.S/ FISICO	0.00 0.00	0.00 0.00	0.00 0.00	0.00 0.00	0.00 0.00	0.00 0.00	54,052.00 1.00	0.00 0.00	0.00 0.00	0.00 0.00	54,052.00 1.00
					2027	FISICO	0.00	0.00	0.00	0.00	0.00	0.00	296.00	0.00	0.00	0.00	296.00
					2028	COSTEO.S/ FISICO	0.00 0.00	0.00 0.00	0.00 0.00	0.00 0.00	0.00 0.00	0.00 0.00	60,000.00 296.00	0.00 0.00	0.00 0.00	0.00 0.00	60,000.00 296.00
					2029	COSTEO.S/ FISICO	0.00 0.00	0.00 0.00	0.00 0.00	0.00 0.00	0.00 0.00	0.00 0.00	60,000.00 296.00	0.00 0.00	0.00 0.00	0.00 0.00	60,000.00 296.00
AOI00105300064	UPC 1 SEDE ADE ILAVE 23. BIENES Y SERVICIOS - AOI PAGO OPORTUNO DE SERVICIOS BÁSICOS PARA IIEE. ESP ABASTECIMIENTO	210500	INSTITUCION EDUCATIVA	Muy Alta	2027	FISICO	0.00	0.00	0.00	0.00	0.00	0.00	296.00	0.00	0.00	0.00	296.00
					2028	COSTEO.S/ FISICO	0.00 0.00	0.00 0.00	0.00 0.00	0.00 0.00	0.00 0.00	0.00 0.00	60,000.00 296.00	0.00 0.00	0.00 0.00	0.00 0.00	60,000.00 296.00
					2029	COSTEO.S/ FISICO	0.00 0.00	0.00 0.00	0.00 0.00	0.00 0.00	0.00 0.00	0.00 0.00	60,000.00 296.00	0.00 0.00	0.00 0.00	0.00 0.00	60,000.00 296.00
AOI00105300065	UPC 1 SEDE ADE ILAVE 23. BIENES Y SERVICIOS - AOI TRANSPORTE DE MATERIALES EDUCATIVOS, UTILES DE ESCRITORIO Y UTILES DE LIMPIEZA. ESP ABASTECIMIENTO	210500	MATERIAL EDUCATIVO	Alta	2027	FISICO	0.00	0.00	0.00	0.00	0.00	0.00	296.00	0.00	0.00	0.00	296.00
					2028	COSTEO.S/ FISICO	0.00 0.00	0.00 0.00	0.00 0.00	0.00 0.00	0.00 0.00	0.00 0.00	4,150.00 296.00	0.00 0.00	0.00 0.00	0.00 0.00	4,150.00 296.00
					2029	COSTEO.S/ FISICO	0.00 0.00	0.00 0.00	0.00 0.00	0.00 0.00	0.00 0.00	0.00 0.00	4,150.00 296.00	0.00 0.00	0.00 0.00	0.00 0.00	4,150.00 296.00
AOI00105300066	UPC 1 SEDE ADE ILAVE 23. BIENES Y SERVICIOS AOI CUMPLIMIENTO DE COMPROMISOS DE DESEMPEÑO: AUXILIARES DE EDUCACIÓN INICIAL Y SECUNDARIA. JEFATURA DE AGI	210501 - ILAVE	PERSONA ACREDITADA	Alta	2027	FISICO	0.00	0.00	0.00	0.00	0.00	0.00	3.00	0.00	0.00	0.00	3.00
					2028	COSTEO.S/ FISICO	0.00 0.00	0.00 0.00	0.00 0.00	0.00 0.00	0.00 0.00	0.00 0.00	491.10 3.00	0.00 0.00	0.00 0.00	0.00 0.00	491.10 3.00
					2029	COSTEO.S/ FISICO	0.00 0.00	0.00 0.00	0.00 0.00	0.00 0.00	0.00 0.00	0.00 0.00	491.10 3.00	0.00 0.00	0.00 0.00	0.00 0.00	491.10 3.00
AOI00105300067	UPC 1 SEDE ADE ILAVE 23. BIENES Y SERVICIOS AOI CUMPLIMIENTO DE COMPROMISOS DE DESEMPEÑO: CONTRATO DE PERSONAL D.LEG.276 CARRERA ADMINISTRATIVA. JEFATURA AGI	210501 - ILAVE	PERSONA ACREDITADA	Alta	2027	FISICO	0.00	0.00	0.00	0.00	0.00	0.00	10.00	0.00	0.00	0.00	10.00
					2028	COSTEO.S/ FISICO	0.00 0.00	0.00 0.00	0.00 0.00	0.00 0.00	0.00 0.00	0.00 0.00	622.40 10.00	0.00 0.00	0.00 0.00	0.00 0.00	622.40 10.00
					2029	COSTEO.S/ FISICO	0.00 0.00	0.00 0.00	0.00 0.00	0.00 0.00	0.00 0.00	0.00 0.00	622.40 10.00	0.00 0.00	0.00 0.00	0.00 0.00	622.40 10.00
AOI00105300068	UPC 1 SEDE ADE ILAVE 23. BIENES Y SERVICIOS AOI CUMPLIMIENTO DE COMPROMISOS DE DESEMPEÑO: CONTRATO PERSONAL D.LEG. 1057 CONTRATO ADMINISTRATIVO DE SERVICIOS. JEFATURA AGA	210500	PERSONA ACREDITADA	Alta	2027	FISICO	0.00	0.00	0.00	0.00	0.00	0.00	12.00	0.00	0.00	0.00	12.00
					2028	COSTEO.S/ FISICO	0.00 0.00	0.00 0.00	0.00 0.00	0.00 0.00	0.00 0.00	0.00 0.00	10,000.00 12.00	0.00 0.00	0.00 0.00	0.00 0.00	10,000.00 12.00
					2029	COSTEO.S/ FISICO	0.00 0.00	0.00 0.00	0.00 0.00	0.00 0.00	0.00 0.00	0.00 0.00	10,000.00 12.00	0.00 0.00	0.00 0.00	0.00 0.00	10,000.00 12.00
AOI00105300069	UPC 1 SEDE ADE ILAVE 23. BIENES Y SERVICIOS AOI DOTACIÓN DE	210501 - ILAVE	PERSONA ACREDITADA	Alta	2027	FISICO	0.00	0.00	0.00	0.00	0.00	0.00	60.00	0.00	0.00	0.00	60.00
					2028	COSTEO.S/ FISICO	0.00 0.00	0.00 0.00	0.00 0.00	0.00 0.00	0.00 0.00	0.00 0.00	52,853.20 60.00	0.00 0.00	0.00 0.00	0.00 0.00	52,853.20 60.00

POI MultiAnual con Programación Física y Costeo

	MATERIAL FUNGIBLE PARA TRABAJADORES DE LA SEDE ADMINISTRATIVA. ESP ABASTECIMIENTOS			2029	COSTEO.S/	0.00	0.00	0.00	0.00	0.00	0.00	0.00	0.00	0.00	0.00	0.00	0.00	52,853.20	0.00	0.00	0.00	52,853.20					
					FISICO	0.00	0.00	0.00	0.00	0.00	0.00	0.00	0.00	0.00	0.00	0.00	0.00	60.00	0.00	0.00	0.00	60.00					
					COSTEO.S/	0.00	0.00	0.00	0.00	0.00	0.00	0.00	0.00	0.00	0.00	0.00	0.00	52,853.20	0.00	0.00	0.00	52,853.20					
AOI00105300070	UPC 1 SEDE ADE ILAVE 23. BIENES Y SERVICIOS AOI DOTACIÓN DE VESTUARIO Y UNIFORME PARA TRABAJADORES DE LA SEDE ADMINISTRATIVA INSTITUCIONAL. JEFATURA AGA	210501 - ILAVE	PERSONA ACREDITADA	Media	2027	FISICO	0.00	0.00	0.00	0.00	0.00	0.00	0.00	0.00	0.00	0.00	0.00	60.00	0.00	0.00	0.00	60.00					
						COSTEO.S/	0.00	0.00	0.00	0.00	0.00	0.00	0.00	0.00	0.00	0.00	0.00	0.00	0.00	25,000.00	0.00	0.00	0.00	25,000.00			
					2028	FISICO	0.00	0.00	0.00	0.00	0.00	0.00	0.00	0.00	0.00	0.00	0.00	0.00	0.00	0.00	60.00	0.00	0.00	0.00	60.00		
						COSTEO.S/	0.00	0.00	0.00	0.00	0.00	0.00	0.00	0.00	0.00	0.00	0.00	0.00	0.00	0.00	25,000.00	0.00	0.00	0.00	25,000.00		
					2029	FISICO	0.00	0.00	0.00	0.00	0.00	0.00	0.00	0.00	0.00	0.00	0.00	0.00	0.00	0.00	60.00	0.00	0.00	0.00	60.00		
						COSTEO.S/	0.00	0.00	0.00	0.00	0.00	0.00	0.00	0.00	0.00	0.00	0.00	0.00	0.00	0.00	25,000.00	0.00	0.00	0.00	25,000.00		
AOI00105300071	UPC 1 SEDE ADE ILAVE 23. BIENES Y SERVICIOS - MANTENIMIENTO RUTINARIO Y PREVENTIVO DE LA SEDE INSTITUCIONAL. ESP INFRAESTRUCTURA	210501 - ILAVE	LOCAL MANTENIDO	Alta	2027	FISICO	0.00	0.00	0.00	0.00	0.00	0.00	0.00	0.00	0.00	0.00	0.00	12.00	0.00	0.00	0.00	12.00					
						COSTEO.S/	0.00	0.00	0.00	0.00	0.00	0.00	0.00	0.00	0.00	0.00	0.00	0.00	0.00	30,000.00	0.00	0.00	0.00	30,000.00			
					2028	FISICO	0.00	0.00	0.00	0.00	0.00	0.00	0.00	0.00	0.00	0.00	0.00	0.00	0.00	12.00	0.00	0.00	0.00	12.00			
						COSTEO.S/	0.00	0.00	0.00	0.00	0.00	0.00	0.00	0.00	0.00	0.00	0.00	0.00	0.00	0.00	30,000.00	0.00	0.00	0.00	30,000.00		
					2029	FISICO	0.00	0.00	0.00	0.00	0.00	0.00	0.00	0.00	0.00	0.00	0.00	0.00	0.00	0.00	12.00	0.00	0.00	0.00	12.00		
						COSTEO.S/	0.00	0.00	0.00	0.00	0.00	0.00	0.00	0.00	0.00	0.00	0.00	0.00	0.00	0.00	30,000.00	0.00	0.00	0.00	30,000.00		
AOI00105300072	UPC 1 SEDE ADE ILAVE 23. BIENES Y SERVICIOS - MANTENIMIENTO PREVENTIVO DE VEHICULOS MOTORIZADOS DE LA INSTITUCIÓN. JEFATURA AGP	210501 - ILAVE	MANTENIMIENTO	Alta	2027	FISICO	1.00	1.00	1.00	1.00	1.00	1.00	1.00	1.00	1.00	1.00	1.00	1.00	1.00	1.00	1.00	1.00	1.00	12.00			
						COSTEO.S/	833.33	833.33	833.33	833.33	833.33	833.33	833.33	833.33	833.33	833.33	833.33	833.33	833.33	833.33	833.33	833.33	833.33	833.33	833.37	10,000.00	
					2028	FISICO	1.00	1.00	1.00	1.00	1.00	1.00	1.00	1.00	1.00	1.00	1.00	1.00	1.00	1.00	1.00	1.00	1.00	1.00	1.00	1.00	12.00
						COSTEO.S/	833.33	833.33	833.33	833.33	833.33	833.33	833.33	833.33	833.33	833.33	833.33	833.33	833.33	833.33	833.33	833.33	833.33	833.33	833.33	833.37	10,000.00
					2029	FISICO	1.00	1.00	1.00	1.00	1.00	1.00	1.00	1.00	1.00	1.00	1.00	1.00	1.00	1.00	1.00	1.00	1.00	1.00	1.00	1.00	12.00
						COSTEO.S/	833.33	833.33	833.33	833.33	833.33	833.33	833.33	833.33	833.33	833.33	833.33	833.33	833.33	833.33	833.33	833.33	833.33	833.33	833.37	10,000.00	
AOI00105300073	UGEL COLLAO 23. CUMPLIMIENTO DE AOI A TRAVÉS DEL FONDO DE ESTIMULOS AL DESEMPEÑO Y LOGROS DE RESULTADOS SOCIALES. JEFATURA DE AGA	210500	INSTITUCION EDUCATIVA	Alta	2027	FISICO	0.00	0.00	0.00	0.00	0.00	0.00	0.00	0.00	0.00	0.00	0.00	0.00	0.00	0.00	0.00	0.00	135.00	135.00			
						COSTEO.S/	0.00	0.00	0.00	0.00	0.00	0.00	0.00	0.00	0.00	0.00	0.00	0.00	0.00	0.00	0.00	0.00	0.00	40,000.00	40,000.00		
					2028	FISICO	0.00	0.00	0.00	0.00	0.00	0.00	0.00	0.00	0.00	0.00	0.00	0.00	0.00	0.00	0.00	0.00	0.00	0.00	135.00	135.00	
						COSTEO.S/	0.00	0.00	0.00	0.00	0.00	0.00	0.00	0.00	0.00	0.00	0.00	0.00	0.00	0.00	0.00	0.00	0.00	0.00	40,000.00	40,000.00	
					2029	FISICO	0.00	0.00	0.00	0.00	0.00	0.00	0.00	0.00	0.00	0.00	0.00	0.00	0.00	0.00	0.00	0.00	0.00	0.00	0.00	135.00	135.00
						COSTEO.S/	0.00	0.00	0.00	0.00	0.00	0.00	0.00	0.00	0.00	0.00	0.00	0.00	0.00	0.00	0.00	0.00	0.00	0.00	0.00	40,000.00	40,000.00
AOI00105300074	UGEL COLLAO 26. CUMPLIMIENTO DE AOI A TRAVÉS DEL FONDO DE ESTIMULOS AL DESEMPEÑO Y LOGROS DE RESULTADOS SOCIALES. ESP PATRIMONIO	210500	INSTITUCION EDUCATIVA	Alta	2027	FISICO	0.00	0.00	0.00	0.00	0.00	0.00	0.00	0.00	0.00	0.00	0.00	135.00	0.00	0.00	0.00	0.00	4.00	4.00			
						COSTEO.S/	0.00	0.00	0.00	0.00	0.00	0.00	0.00	0.00	0.00	0.00	0.00	0.00	0.00	180,000.00	0.00	0.00	0.00	0.00	180,000.00		
					2028	FISICO	0.00	0.00	0.00	0.00	0.00	0.00	0.00	0.00	0.00	0.00	0.00	0.00	0.00	135.00	0.00	0.00	0.00	0.00	4.00	4.00	
						COSTEO.S/	0.00	0.00	0.00	0.00	0.00	0.00	0.00	0.00	0.00	0.00	0.00	0.00	0.00	180,000.00	0.00	0.00	0.00	0.00	4.00	4.00	
					2029	FISICO	0.00	0.00	0.00	0.00	0.00	0.00	0.00	0.00	0.00	0.00	0.00	0.00	0.00	135.00	0.00	0.00	0.00	0.00	4.00	4.00	
						COSTEO.S/	0.00	0.00	0.00	0.00	0.00	0.00	0.00	0.00	0.00	0.00	0.00	0.00	0.00	180,000.00	0.00	0.00	0.00	0.00	4.00	4.00	
AOI00105300075	UGEL COLLAO 23. ADQUISICIÓN DE BIENES Y SERVICIOS PARA EL CUMPLIMIENTO DE COMPROMISOS DE DESEMPEÑO DE LA INSTITUCIÓN INDICADOR 6.2. JEFE DE AGP	210501 - ILAVE	ESPECIALISTA	Muy Alta	2027	FISICO	0.00	0.00	0.00	0.00	0.00	0.00	0.00	0.00	0.00	0.00	0.00	0.00	0.00	0.00	0.00	0.00	0.00	4.00	4.00		
						COSTEO.S/	0.00	0.00	0.00	0.00	0.00	0.00	0.00	0.00	0.00	0.00	0.00	0.00	0.00	0.00	0.00	0.00	0.00	0.00	200,000.00	200,000.00	
					2028	FISICO	0.00	0.00	0.00	0.00	0.00	0.00	0.00	0.00	0.00	0.00	0.00	0.00	0.00	0.00	0.00	0.00	0.00	0.00	4.00	4.00	
						COSTEO.S/	0.00	0.00	0.00	0.00	0.00	0.00	0.00	0.00	0.00	0.00	0.00	0.00	0.00	0.00	0.00	0.00	0.00	0.00	0.00	200,000.00	200,000.00
					2029	FISICO	0.00	0.00	0.00	0.00	0.00	0.00	0.00	0.00	0.00	0.00	0.00	0.00	0.00	0.00	0.00	0.00	0.00	0.00	0.00	4.00	4.00
						COSTEO.S/	0.00	0.00	0.00	0.00	0.00	0.00	0.00	0.00	0.00	0.00	0.00	0.00	0.00	0.00	0.00	0.00	0.00	0.00	0.00	200,000.00	200,000.00

POI MultiAnual con Programación Física y Costeo

AOI00105300076	MEJORAMIENTO DE PRESTACIÓN DE SERVICIOS DE LA UNIDAD DE GESTIÓN EDUCATIVA LOCAL EL COLLAO. JEFATURA AGI	210501 - ILAVE	ESTUDIO DE PREINVERSION	Muy Alta	2027	FISICO	0.00	0.00	0.00	0.00	0.00	0.00	0.00	0.00	0.00	0.00	60.00	60.00				
						COSTEO.S/	0.00	0.00	0.00	0.00	0.00	0.00	0.00	0.00	0.00	250,000.00	0.00	0.00	0.00	250,000.00		
					2028	FISICO	0.00	0.00	0.00	0.00	0.00	0.00	0.00	0.00	0.00	0.00	0.00	0.00	0.00	60.00	60.00	
						COSTEO.S/	0.00	0.00	0.00	0.00	0.00	0.00	0.00	0.00	0.00	0.00	250,000.00	0.00	0.00	0.00	250,000.00	
AOI00105300077	INTERCAMBIO DE EXPERIENCIAS INSTITUCIONALES, CULTURALES Y ESTRATÉGIAS DE APRENDIZAJE EN EL ÁREA DE GESTIÓN PEDAGÓGICA A NIVEL DE LA REGIÓN PUNO. JEFE AGP	210501 - ILAVE	ESPECIALISTA	Alta	2027	FISICO	0.00	0.00	0.00	0.00	0.00	0.00	0.00	0.00	0.00	0.00	0.00	0.00	15.00			
						COSTEO.S/	0.00	0.00	0.00	0.00	0.00	0.00	0.00	0.00	0.00	5,430.00	0.00	0.00	0.00	5,430.00		
					2028	FISICO	-0.00	0.00	0.00	-0.00	0.00	0.00	-0.00	0.00	0.00	0.00	15.00	-0.00	0.00	0.00	-15.00	
						COSTEO.S/	0.00	0.00	0.00	0.00	0.00	0.00	0.00	0.00	0.00	0.00	5,430.00	0.00	0.00	0.00	5,430.00	
AOI00105300078	INTERCAMBIO DE EXPERIENCIAS INSTITUCIONALES, CULTURALES Y AVANCE DE EJECUCIÓN EN LA ADMINISTRACIÓN FINANCIERA A NIVEL DE LA REGIÓN PUNO. JEFE DE AGA	210501 - ILAVE	PERSONA CAPACITADA	Alta	2027	FISICO	0.00	0.00	0.00	0.00	0.00	0.00	0.00	0.00	0.00	0.00	0.00	0.00	12.00			
						COSTEO.S/	0.00	0.00	0.00	0.00	0.00	0.00	0.00	0.00	0.00	4,500.00	0.00	0.00	0.00	4,500.00		
					2028	FISICO	0.00	0.00	0.00	0.00	0.00	0.00	0.00	0.00	0.00	0.00	12.00	0.00	0.00	0.00	12.00	
						COSTEO.S/	0.00	0.00	0.00	0.00	0.00	0.00	0.00	0.00	0.00	0.00	4,500.00	0.00	0.00	0.00	4,500.00	
AOI00105300079	INTERCAMBIO DE EXPERIENCIAS INSTITUCIONALES, CULTURALES Y PROGRAMACIÓN MULTIANUAL EN EL ÁREA DE GESTIÓN INSTITUCIONAL A NIVEL DE LA REGIÓN PUNO. JEFE DE AGI	210501 - ILAVE	PERSONA CAPACITADA	Alta	2027	FISICO	0.00	0.00	0.00	0.00	0.00	0.00	0.00	0.00	0.00	0.00	0.00	0.00	0.00	6.00		
						COSTEO.S/	0.00	0.00	0.00	0.00	0.00	0.00	0.00	0.00	0.00	0.00	918.00	0.00	0.00	0.00	918.00	
					2028	FISICO	0.00	0.00	0.00	0.00	0.00	0.00	0.00	0.00	0.00	0.00	6.00	0.00	0.00	0.00	6.00	
						COSTEO.S/	0.00	0.00	0.00	0.00	0.00	0.00	0.00	0.00	0.00	0.00	918.00	0.00	0.00	0.00	918.00	
AOI00105300154	UPC 1 SEDE ADE ILAVE 23. BIENES Y SERVICIOS - AOI FORTALECIMIENTO AL PERSONAL DOCENTE LEY 29444 CARRERA MAGISTERIAL DE LA UGEL EL COLLAO. ESP IMAGEN	210501 - ILAVE	DOCENTE	Alta	2027	FISICO	0.00	0.00	0.00	0.00	0.00	0.00	396.00	0.00	0.00	0.00	0.00	0.00	0.00	396.00		
						COSTEO.S/	0.00	0.00	0.00	0.00	0.00	0.00	25,000.00	0.00	0.00	0.00	0.00	0.00	0.00	0.00	25,000.00	
					2028	FISICO	0.00	0.00	0.00	0.00	0.00	0.00	0.00	396.00	0.00	0.00	0.00	0.00	0.00	0.00	0.00	396.00
						COSTEO.S/	0.00	0.00	0.00	0.00	0.00	0.00	25,000.00	0.00	0.00	0.00	0.00	0.00	0.00	0.00	0.00	25,000.00
AOI00105300155	INTERCAMBIO DE EXPERIENCIAS EDUCATIVAS DE JEFES DE ÁREA Y DIRECTORES DE UGEL EN LA REGIÓN PUNO. JEFATURA AGA	210501 - ILAVE	DIRECTOR	Alta	2027	FISICO	0.00	0.00	0.00	0.00	0.00	0.00	0.00	4.00	0.00	0.00	0.00	0.00	0.00	4.00		
						COSTEO.S/	0.00	0.00	0.00	0.00	0.00	0.00	0.00	0.00	3,000.00	0.00	0.00	0.00	0.00	0.00	3,000.00	
					2028	FISICO	0.00	0.00	0.00	0.00	0.00	0.00	0.00	0.00	0.00	4.00	0.00	0.00	0.00	0.00	0.00	4.00
						COSTEO.S/	0.00	0.00	0.00	0.00	0.00	0.00	0.00	0.00	3,000.00	0.00	0.00	0.00	0.00	0.00	0.00	3,000.00
AOI00105300156	FORTALECIMIENTO DE CAPACIDADES A DOCENTES Y ADMINISTRATIVOS EN	210500	DOCUMENTO	Alta	2027	FISICO	0.00	0.00	0.00	0.00	1.00	0.00	1.00	0.00	0.00	0.00	0.00	0.00	0.00	2.00		
						COSTEO.S/	0.00	0.00	0.00	0.00	0.00	0.00	1,510.00	0.00	0.00	0.00	0.00	0.00	0.00	0.00	0.00	1,510.00
					2028	FISICO	0.00	0.00	0.00	0.00	1.00	0.00	1.00	0.00	0.00	0.00	0.00	0.00	2.00			

POI MultiAnual con Programación Física y Costeo

CODIGO	ACTIVIDAD OPERATIVA	UBIGEO	U.M.	PRIORIDAD	PERIODO MULTIANUAL	META	01	02	03	04	05	06	07	08	09	10	11	12	TOTAL ANUAL	
	EL SISTEMA AYNI. RESP. ESCALAFON																			1,510.00
					2029															2.00
																				1,510.00
					2027															3.00
AOI00105300157	TALLER DE ASISTENCIA TECNICA A DIRECTIVOS DE IIEE. ESP. PERSONAL	210500	DIRECTOR	Alta	2028															350.00
																				3.00
					2029															350.00
																				350.00
					2027															60.00
AOI00105300158	ELABORACIÓN E IMPLEMENTACIÓN DEL PLAN DE DESARROLLO DE PERSONAS. ESP. PERSONAL	210501 - ILAVE	TRABAJADOR CAPACITADO	Alta	2028															350.00
																				60.00
					2029															350.00
																				350.00
					2027															5.00
AOI00105300159	ASISTENCIA TÉCNICA A DIRECTORES EN RECUERDO DIRECTAMENTE RECAUDADOS INSTITUCIONES FOCALIZADAS. RESP. CAJA	210501 - ILAVE	DIRECTOR	Alta	2028															150.00
																				5.00
					2029															150.00
																				150.00
					2027															5.00
AOI00105300160	ASISTENCIA TÉCNICA A DIRECTORES EN BIENES PATRIMONIALES, USO Y CUIDADO. RESP PATRIMONIO	210500	ACTIVIDAD EFECTUADA	Alta	2028															5,700.00
																				5.00
					2029															5,700.00
																				5,700.00
					2027															12.00
AOI00105300161	DOTACIÓN DE BIENES Y SERVICIOS E IMPREVISTOS URGENTE DENTRO DE LA JURISDICCIÓN EL COLLAO. ACREDITADO CON RD CAJA CHICA	210500	BIEN	Alta	2028															6,000.00
																				12.00
					2029															6,000.00
																				6,000.00

CENTRO DE COSTO: 02.05.03 - DOTACION DE MATERIAL SECUNDARIA

OEI.02 - MEJORAR LOS NIVELES DE LOGROS DE APRENDIZAJE EN LOS (AS) ESTUDIANTES DE EDUCACIÓN BÁSICA; TÉCNICO PRODUCTIVO Y NO UNIVERSITARIA

AEI.02.02 - ADIESTRAMIENTO INTEGRAL Y DE CALIDAD PARA DOCENTES DE EDUCACIÓN BÁSICA

CODIGO	ACTIVIDAD OPERATIVA	UBIGEO	U.M.	PRIORIDAD	PERIODO MULTIANUAL	META	PROGRAMACION MENSUAL												TOTAL ANUAL		
							01	02	03	04	05	06	07	08	09	10	11	12			
					2027																2.00
	INTERVENCIONES Y ACCIONES PEDAGOGICAS MEJORA EN LA GESTION DE LAS INSTITUCIONES EDUCATIVAS 21. PERSONAL Y OBLIGACIONES SOCIALES	210501 - ILAVE	INSTITUCION EDUCATIVA	Alta	2028																136,338.00
AOI00105300058					2029																2.00
																					136,338.00



POI MultiAnual con Programación Física y Costeo

	ESTUDIANTES DE EDUCACION INTERCULTURAL BILINGÜE PRIMARIA 23. BS Y SS			2028	FISICO	0.00	0.00	0.00	0.00	0.00	0.00	0.00	4,600.00	0.00	0.00	0.00	4,600.00
					COSTEO.S/	0.00	0.00	0.00	0.00	0.00	0.00	0.00	10,047.00	0.00	0.00	0.00	10,047.00
				2029	FISICO	0.00	0.00	0.00	0.00	0.00	0.00	0.00	4,600.00	0.00	0.00	0.00	4,600.00
					COSTEO.S/	0.00	0.00	0.00	0.00	0.00	0.00	0.00	10,047.00	0.00	0.00	0.00	10,047.00
AOI00105300043	DOTACION DE MATERIAL Y RECURSOS EDUCATIVOS PARA ESTUDIANTES DE EDUCACION INTERCULTURAL BILINGÜE SECUNDARIA 23. BS Y SS	210501 - ILAVE	ESTUDIANTES	Alta	2027	FISICO	0.00	0.00	0.00	0.00	0.00	0.00	4,000.00	0.00	0.00	0.00	4,000.00
					COSTEO.S/	0.00	0.00	0.00	0.00	0.00	0.00	0.00	5,943.00	0.00	0.00	0.00	5,943.00
				2028	FISICO	0.00	0.00	0.00	0.00	0.00	0.00	0.00	4,000.00	0.00	0.00	0.00	4,000.00
					COSTEO.S/	0.00	0.00	0.00	0.00	0.00	0.00	0.00	5,943.00	0.00	0.00	0.00	5,943.00
				2029	FISICO	0.00	0.00	0.00	0.00	0.00	0.00	0.00	4,000.00	0.00	0.00	0.00	4,000.00
					COSTEO.S/	0.00	0.00	0.00	0.00	0.00	0.00	0.00	5,943.00	0.00	0.00	0.00	5,943.00
AOI00105300044	DOTACION DE MATERIAL Y RECURSOS EDUCATIVOS PARA DOCENTES Y AULAS DE EDUCACION BASICA REGULAR INICIAL 23. BIENES Y SERVICIOS	210501 - ILAVE	AULA	Alta	2027	FISICO	0.00	0.00	0.00	0.00	0.00	0.00	295.00	0.00	0.00	0.00	295.00
					COSTEO.S/	0.00	0.00	0.00	0.00	0.00	0.00	0.00	172.00	0.00	0.00	0.00	172.00
				2028	FISICO	0.00	0.00	0.00	0.00	0.00	0.00	0.00	295.00	0.00	0.00	0.00	295.00
					COSTEO.S/	0.00	0.00	0.00	0.00	0.00	0.00	0.00	172.00	0.00	0.00	0.00	172.00
				2029	FISICO	0.00	0.00	0.00	0.00	0.00	0.00	0.00	295.00	0.00	0.00	0.00	295.00
					COSTEO.S/	0.00	0.00	0.00	0.00	0.00	0.00	0.00	172.00	0.00	0.00	0.00	172.00
AOI00105300045	DOTACION DE MATERIAL Y RECURSOS EDUCATIVOS PARA DOCENTES Y AULAS DE EDUCACION BASICA REGULAR PRIMARIA 23. BS Y SS	210500	AULA	Alta	2027	FISICO	0.00	0.00	0.00	0.00	0.00	0.00	223.00	0.00	0.00	0.00	223.00
					COSTEO.S/	0.00	0.00	0.00	0.00	0.00	0.00	0.00	5,293.00	0.00	0.00	0.00	5,293.00
				2028	FISICO	0.00	0.00	0.00	0.00	0.00	0.00	0.00	223.00	0.00	0.00	0.00	223.00
					COSTEO.S/	0.00	0.00	0.00	0.00	0.00	0.00	0.00	5,293.00	0.00	0.00	0.00	5,293.00
				2029	FISICO	0.00	0.00	0.00	0.00	0.00	0.00	0.00	223.00	0.00	0.00	0.00	223.00
					COSTEO.S/	0.00	0.00	0.00	0.00	0.00	0.00	0.00	5,293.00	0.00	0.00	0.00	5,293.00
AOI00105300046	DOTACION DE MATERIAL Y RECURSOS EDUCATIVOS PARA DOCENTES Y AULAS DE EDUCACION INTERCULTURAL BILINGÜE INICIAL 23. BS Y SS	210500	AULA	Alta	2027	FISICO	0.00	0.00	0.00	0.00	0.00	0.00	819.00	0.00	0.00	0.00	819.00
					COSTEO.S/	0.00	0.00	0.00	0.00	0.00	0.00	0.00	1,520.00	0.00	0.00	0.00	1,520.00
				2028	FISICO	0.00	0.00	0.00	0.00	0.00	0.00	0.00	819.00	0.00	0.00	0.00	819.00
					COSTEO.S/	0.00	0.00	0.00	0.00	0.00	0.00	0.00	1,520.00	0.00	0.00	0.00	1,520.00
				2029	FISICO	0.00	0.00	0.00	0.00	0.00	0.00	0.00	819.00	0.00	0.00	0.00	819.00
					COSTEO.S/	0.00	0.00	0.00	0.00	0.00	0.00	0.00	1,520.00	0.00	0.00	0.00	1,520.00
AOI00105300047	DOTACION DE MATERIAL Y RECURSOS EDUCATIVOS PARA DOCENTES Y AULAS DE EDUCACION INTERCULTURAL BILINGÜE PRIMARIA 23. BS Y SS	210500	AULA	Alta	2027	FISICO	0.00	0.00	0.00	0.00	0.00	0.00	800.00	0.00	0.00	0.00	800.00
					COSTEO.S/	0.00	0.00	0.00	0.00	0.00	0.00	0.00	2,865.00	0.00	0.00	0.00	2,865.00
				2028	FISICO	0.00	0.00	0.00	0.00	0.00	0.00	0.00	800.00	0.00	0.00	0.00	800.00
					COSTEO.S/	0.00	0.00	0.00	0.00	0.00	0.00	0.00	2,865.00	0.00	0.00	0.00	2,865.00
				2029	FISICO	0.00	0.00	0.00	0.00	0.00	0.00	0.00	800.00	0.00	0.00	0.00	800.00
					COSTEO.S/	0.00	0.00	0.00	0.00	0.00	0.00	0.00	2,865.00	0.00	0.00	0.00	2,865.00
AOI00105300048	INTERVENCIONES Y ACCIONES PEDAGOGICAS DE EBE 23. BS Y SS	210501 - ILAVE	INSTITUCION EDUCATIVA	Alta	2027	FISICO	0.00	0.00	0.00	0.00	0.00	0.00	2.00	0.00	0.00	0.00	2.00
					COSTEO.S/	0.00	0.00	0.00	0.00	0.00	0.00	0.00	1,374.00	0.00	0.00	0.00	1,374.00
				2028	FISICO	0.00	0.00	0.00	0.00	0.00	0.00	0.00	2.00	0.00	0.00	0.00	2.00
					COSTEO.S/	0.00	0.00	0.00	0.00	0.00	0.00	0.00	1,374.00	0.00	0.00	0.00	1,374.00
				2029	FISICO	0.00	0.00	0.00	0.00	0.00	0.00	0.00	2.00	0.00	0.00	0.00	2.00
					COSTEO.S/	0.00	0.00	0.00	0.00	0.00	0.00	0.00	1,374.00	0.00	0.00	0.00	1,374.00

CENTRO DE COSTO: 02.05.04 - EBE EBA CETPRO

OEI.02 - MEJORAR LOS NIVELES DE LOGROS DE APRENDIZAJE EN LOS (AS) ESTUDIANTES DE EDUCACIÓN BÁSICA; TÉCNICO PRODUCTIVO Y NO UNIVERSITARIA

AEI.02.01 - SERVICIOS DE EDUCACIÓN OPORTUNA; INTEGRAL Y DE CALIDAD A LA POBLACIÓN DE EDUCACIÓN BÁSICA

POI MultiAnual con Programación Física y Costeo

CODIGO	ACTIVIDAD OPERATIVA	UBIGEO	U.M.	PRIORIDAD	PERIODO MULTIANUAL	META	PROGRAMACION MENSUAL												TOTAL ANUAL				
							01	02	03	04	05	06	07	08	09	10	11	12					
AOI00105300051	DESARROLLO DE LA ENSEÑANZA DEL CICLO AVANZADO DE LA EDUCACION BASICA ALTERNATIVA 21. PERSONAL Y OBLIGACIONES SOCIALES	210501 - ILAVE	HORAS LECTIVAS	Alta	2027	FISICO	0.50	0.50	0.50	0.50	0.50	0.50	0.50	0.50	0.50	0.50	0.50	0.50	6.00				
						COSTEO.S/	32,994.17	32,994.17	32,994.17	32,994.17	32,994.17	32,994.17	32,994.17	32,994.17	32,994.17	32,994.17	32,994.17	32,994.17	32,994.17	32,994.17	32,994.17	395,930.00	
						FISICO	0.50	0.50	0.50	0.50	0.50	0.50	0.50	0.50	0.50	0.50	0.50	0.50	0.50	0.50	0.50	6.00	
						COSTEO.S/	32,994.17	32,994.17	32,994.17	32,994.17	32,994.17	32,994.17	32,994.17	32,994.17	32,994.17	32,994.17	32,994.17	32,994.17	32,994.17	32,994.17	32,994.17	32,994.17	395,930.00
						FISICO	0.50	0.50	0.50	0.50	0.50	0.50	0.50	0.50	0.50	0.50	0.50	0.50	0.50	0.50	0.50	6.00	
						COSTEO.S/	32,994.17	32,994.17	32,994.17	32,994.17	32,994.17	32,994.17	32,994.17	32,994.17	32,994.17	32,994.17	32,994.17	32,994.17	32,994.17	32,994.17	32,994.17	32,994.17	395,930.00
AOI00105300052	DESARROLLO DE LA ENSEÑANZA DEL CICLO AVANZADO DE LA EDUCACION BASICA ALTERNATIVA 23. BS Y SS	210501 - ILAVE	HORAS LECTIVAS	Alta	2027	FISICO	0.00	0.00	0.00	0.00	0.00	0.00	0.00	0.00	0.00	6.00	0.00	0.00	6.00				
						COSTEO.S/	0.00	0.00	0.00	0.00	0.00	0.00	0.00	0.00	0.00	24,102.00	0.00	0.00	0.00	24,102.00			
						FISICO	0.00	0.00	0.00	0.00	0.00	0.00	0.00	0.00	0.00	6.00	0.00	0.00	0.00	0.00	6.00		
						COSTEO.S/	0.00	0.00	0.00	0.00	0.00	0.00	0.00	0.00	0.00	0.00	24,102.00	0.00	0.00	0.00	24,102.00		
						FISICO	0.00	0.00	0.00	0.00	0.00	0.00	0.00	0.00	0.00	6.00	0.00	0.00	0.00	0.00	6.00		
						COSTEO.S/	0.00	0.00	0.00	0.00	0.00	0.00	0.00	0.00	0.00	0.00	24,102.00	0.00	0.00	0.00	24,102.00		
AOI00105300053	DESARROLLO DE LA ENSEÑANZA DEL CICLO INTERMEDIO DE LA EDUCACION BASICA ALTERNATIVA	210501 - ILAVE	HORAS LECTIVAS	Alta	2027	FISICO	0.50	0.50	0.50	0.50	0.50	0.50	0.50	0.50	0.50	0.50	0.50	0.50	6.00				
						COSTEO.S/	21,970.17	21,970.17	21,970.17	21,970.17	21,970.17	21,970.17	21,970.17	21,970.17	21,970.17	21,970.17	21,970.17	21,970.17	21,970.17	21,970.17	263,642.00		
						FISICO	0.50	0.50	0.50	0.50	0.50	0.50	0.50	0.50	0.50	0.50	0.50	0.50	0.50	0.50	6.00		
						COSTEO.S/	21,970.17	21,970.17	21,970.17	21,970.17	21,970.17	21,970.17	21,970.17	21,970.17	21,970.17	21,970.17	21,970.17	21,970.17	21,970.17	21,970.17	21,970.17	263,642.00	
						FISICO	0.50	0.50	0.50	0.50	0.50	0.50	0.50	0.50	0.50	0.50	0.50	0.50	0.50	0.50	6.00		
						COSTEO.S/	21,970.17	21,970.17	21,970.17	21,970.17	21,970.17	21,970.17	21,970.17	21,970.17	21,970.17	21,970.17	21,970.17	21,970.17	21,970.17	21,970.17	21,970.17	263,642.00	
AOI00105300054	DESARROLLO DE LA ENSEÑANZA DEL CICLO INTERMEDIO DE LA EDUCACION BASICA ALTERNATIVA 23. BIENES Y SERVICIOS	210500 - ILAVE	ESTUDIANTES	Alta	2027	FISICO	0.00	0.00	0.00	0.00	0.00	0.00	0.00	0.00	0.00	30.00	0.00	0.00	30.00				
						COSTEO.S/	0.00	0.00	0.00	0.00	0.00	0.00	0.00	0.00	0.00	128.00	0.00	0.00	0.00	128.00			
						FISICO	0.00	0.00	0.00	0.00	0.00	0.00	0.00	0.00	0.00	30.00	0.00	0.00	0.00	0.00	30.00		
						COSTEO.S/	0.00	0.00	0.00	0.00	0.00	0.00	0.00	0.00	0.00	0.00	128.00	0.00	0.00	0.00	128.00		
						FISICO	0.00	0.00	0.00	0.00	0.00	0.00	0.00	0.00	0.00	30.00	0.00	0.00	0.00	0.00	30.00		
						COSTEO.S/	0.00	0.00	0.00	0.00	0.00	0.00	0.00	0.00	0.00	0.00	128.00	0.00	0.00	0.00	128.00		
AOI00105300055	ALFABETIZACION DESARROLLO DE LA EDUCACION BASICA ALTERNATIVA 23. BS Y SS	210501 - ILAVE	PERSONA	Alta	2027	FISICO	0.00	0.00	0.00	0.00	0.00	0.00	0.00	0.00	0.00	2.00	0.00	0.00	2.00				
						COSTEO.S/	0.00	0.00	0.00	0.00	0.00	0.00	0.00	0.00	0.00	500.00	0.00	0.00	0.00	500.00			
						FISICO	0.00	0.00	0.00	0.00	0.00	0.00	0.00	0.00	0.00	2.00	0.00	0.00	0.00	0.00	2.00		
						COSTEO.S/	0.00	0.00	0.00	0.00	0.00	0.00	0.00	0.00	0.00	0.00	500.00	0.00	0.00	0.00	500.00		
						FISICO	0.00	0.00	0.00	0.00	0.00	0.00	0.00	0.00	0.00	2.00	0.00	0.00	0.00	0.00	2.00		
						COSTEO.S/	0.00	0.00	0.00	0.00	0.00	0.00	0.00	0.00	0.00	0.00	500.00	0.00	0.00	0.00	500.00		

CENTRO DE COSTO: 02.06 - AREA DE GESTION INSTITUCIONAL

OEI.02 - MEJORAR LOS NIVELES DE LOGROS DE APRENDIZAJE EN LOS (AS) ESTUDIANTES DE EDUCACIÓN BÁSICA; TÉCNICO PRODUCTIVO Y NO UNIVERSITARIA  
 AEI.02.04 - SERVICIO EDUCATIVO INTEGRAL Y DE CALIDAD A LOS (AS) ESTUDIANTES DE EDUCACIÓN SUPERIOR NO UNIVERSITARIA

CODIGO	ACTIVIDAD OPERATIVA	UBIGEO	U.M.	PRIORIDAD	PERIODO MULTIANUAL	META	PROGRAMACION MENSUAL												TOTAL ANUAL		
							01	02	03	04	05	06	07	08	09	10	11	12			
AOI00105300087	ASISTENCIA TÉCNICA A DIRECTIVOS: EBR - EBA- EBE -CETPRO EN MANTENIMIENTO DE LOCALES EDUCATIVOS. ESP. INFRAESTRUCTURA	210500	DIRECTOR	Alta	2027	FISICO	0.00	0.00	0.00	0.00	0.00	0.00	0.00	0.00	0.00	96.00	0.00	0.00	300.00		
						COSTEO.S/	0.00	0.00	0.00	0.00	0.00	0.00	0.00	0.00	0.00	200.00	0.00	0.00	1,000.00	1,200.00	
						FISICO	0.00	0.00	0.00	0.00	0.00	0.00	0.00	0.00	0.00	96.00	0.00	0.00	0.00	0.00	300.00
						COSTEO.S/	0.00	0.00	0.00	0.00	0.00	0.00	0.00	0.00	0.00	0.00	200.00	0.00	0.00	1,000.00	1,200.00
						FISICO	0.00	0.00	0.00	0.00	0.00	0.00	0.00	0.00	0.00	96.00	0.00	0.00	0.00	0.00	300.00
						COSTEO.S/	0.00	0.00	0.00	0.00	0.00	0.00	0.00	0.00	0.00	0.00	200.00	0.00	0.00	1,000.00	1,200.00
AOI00105300088	ASISTENCIA TÉCNICA PARA EL LLENADO DE LA FICHA ÚNICA DE	210500	DIRECTOR CAPACITADO	Alta	2027	FISICO	0.00	0.00	0.00	0.00	0.00	0.00	96.00	0.00	0.00	100.00	0.00	200.00	396.00		
						COSTEO.S/	0.00	0.00	0.00	0.00	0.00	0.00	0.00	200.00	0.00	0.00	680.00	0.00	800.00	1,680.00	
					2028	FISICO	0.00	0.00	0.00	0.00	0.00	0.00	96.00	0.00	0.00	100.00	0.00	200.00	396.00		



POI MultiAnual con Programación Física y Costeo

CODIGO	ACTIVIDAD OPERATIVA	UBIGEO	U.M.	PRIORIDAD	PERIODO MULTIANUAL	META	PROGRAMACION MENSUAL												TOTAL ANUAL					
							01	02	03	04	05	06	07	08	09	10	11	12						
AOI00105300096	ESCOLAR PARA DIRECTORES Y RESPONSABLES DE CENSO UGEL. ESP ESTADÍSTICA				2029	COSTEO.S/	0.00	0.00	0.00	0.00	0.00	0.00	0.00	0.00	0.00	4,868.00	0.00	0.00	0.00	0.00	4,868.00			
						FISICO	0.00	0.00	0.00	0.00	0.00	0.00	0.00	0.00	0.00	396.00	0.00	0.00	0.00	0.00	0.00	396.00		
						COSTEO.S/	0.00	0.00	0.00	0.00	0.00	0.00	0.00	0.00	0.00	4,868.00	0.00	0.00	0.00	0.00	0.00	0.00	4,868.00	
AOI00105300096	AVANCES DE EVALUACIÓN DEL PROYECTO EDUCATIVO LOCAL - PEL. JEFATURA AGI	210501 - ILAVE	DOCUMENTO TECNICO	Alta	2027	FISICO	0.00	0.00	0.00	0.00	3.00	0.00	0.00	0.00	0.00	0.00	0.00	0.00	0.00	0.00	3.00			
						COSTEO.S/	0.00	0.00	0.00	0.00	1,097.50	0.00	0.00	0.00	0.00	0.00	0.00	0.00	0.00	0.00	0.00	0.00	1,097.50	
					2028	FISICO	0.00	0.00	0.00	0.00	3.00	0.00	0.00	0.00	0.00	0.00	0.00	0.00	0.00	0.00	0.00	0.00	0.00	3.00
						COSTEO.S/	0.00	0.00	0.00	0.00	1,097.50	0.00	0.00	0.00	0.00	0.00	0.00	0.00	0.00	0.00	0.00	0.00	0.00	1,097.50
						FISICO	0.00	0.00	0.00	0.00	3.00	0.00	0.00	0.00	0.00	0.00	0.00	0.00	0.00	0.00	0.00	0.00	0.00	3.00
COSTEO.S/	0.00	0.00	0.00	0.00	1,097.50	0.00	0.00	0.00	0.00	0.00	0.00	0.00	0.00	0.00	0.00	0.00	0.00	1,097.50						
AOI00105300153	FORTALECIMIENTO DE CAPACIDADES EN DOCUMENTOS DE GESTIÓN. JEFATURA AGI	210501 - ILAVE	DOCUMENTO	Alta	2027	FISICO	0.00	0.00	0.00	0.00	0.00	0.00	0.00	0.00	0.00	0.00	5.00	0.00	0.00	0.00	5.00			
						COSTEO.S/	0.00	0.00	0.00	0.00	0.00	0.00	0.00	0.00	0.00	6,200.00	0.00	0.00	0.00	0.00	0.00	0.00	6,200.00	
					2028	FISICO	0.00	0.00	0.00	0.00	0.00	0.00	0.00	0.00	0.00	0.00	0.00	5.00	0.00	0.00	0.00	0.00	5.00	
						COSTEO.S/	0.00	0.00	0.00	0.00	0.00	0.00	0.00	0.00	0.00	0.00	6,200.00	0.00	0.00	0.00	0.00	0.00	6,200.00	
						FISICO	0.00	0.00	0.00	0.00	0.00	0.00	0.00	0.00	0.00	0.00	5.00	0.00	0.00	0.00	0.00	0.00	5.00	
COSTEO.S/	0.00	0.00	0.00	0.00	0.00	0.00	0.00	0.00	0.00	0.00	6,200.00	0.00	0.00	0.00	0.00	0.00	6,200.00							
OEI.13 - REDUCIR LA VULNERABILIDAD ANTE EL RIESGO DE DESASTRES NATURALES Y ANTRÓPICOS																								
AEI.13.03 - GESTIÓN DEL RIESGO DE DESASTRES Y ADAPTACIÓN AL CAMBIO CLIMÁTICO DE LA POBLACIÓN VULNERABLE																								
AOI00105300080	ANÁLISIS DE VULNERABILIDAD DE LAS IIEE DE LA ZONA LAGO DE ILAVE - PLANIFICACION	210501 - ILAVE	DOCUMENTO TECNICO	Alta	2027	FISICO	0.00	0.00	0.00	0.00	0.00	0.00	0.00	0.00	0.00	0.00	3.00	0.00	0.00	0.00	3.00			
						COSTEO.S/	0.00	0.00	0.00	0.00	0.00	0.00	0.00	0.00	0.00	225.50	0.00	0.00	0.00	0.00	0.00	0.00	225.50	
					2028	FISICO	0.00	0.00	0.00	0.00	0.00	0.00	0.00	0.00	0.00	0.00	0.00	3.00	0.00	0.00	0.00	0.00	0.00	3.00
						COSTEO.S/	0.00	0.00	0.00	0.00	0.00	0.00	0.00	0.00	0.00	0.00	225.50	0.00	0.00	0.00	0.00	0.00	0.00	225.50
						FISICO	0.00	0.00	0.00	0.00	0.00	0.00	0.00	0.00	0.00	0.00	3.00	0.00	0.00	0.00	0.00	0.00	0.00	3.00
COSTEO.S/	0.00	0.00	0.00	0.00	0.00	0.00	0.00	0.00	0.00	0.00	225.50	0.00	0.00	0.00	0.00	0.00	0.00	225.50						
AOI00105300081	DIAGNOSTICO DE IIEE PARA EL PRESUPUESTO PARTICIPATIVO LOCAL REGIONAL. PLANIFICACIÓN	210501 - ILAVE	DOCUMENTO	Alta	2027	FISICO	0.00	0.00	0.00	0.00	0.00	0.00	0.00	0.00	0.00	0.00	2.00	0.00	0.00	0.00	2.00			
						COSTEO.S/	0.00	0.00	0.00	0.00	0.00	0.00	0.00	0.00	0.00	202.00	0.00	0.00	0.00	0.00	0.00	0.00	202.00	
					2028	FISICO	0.00	0.00	0.00	0.00	0.00	0.00	0.00	0.00	0.00	0.00	0.00	2.00	0.00	0.00	0.00	0.00	0.00	2.00
						COSTEO.S/	0.00	0.00	0.00	0.00	0.00	0.00	0.00	0.00	0.00	0.00	202.00	0.00	0.00	0.00	0.00	0.00	0.00	202.00
						FISICO	0.00	0.00	0.00	0.00	0.00	0.00	0.00	0.00	0.00	0.00	2.00	0.00	0.00	0.00	0.00	0.00	0.00	2.00
COSTEO.S/	0.00	0.00	0.00	0.00	0.00	0.00	0.00	0.00	0.00	0.00	202.00	0.00	0.00	0.00	0.00	0.00	0.00	202.00						
AOI00105300082	VISITA INSITU DE GEOLOCALIZACIÓN DE LAS IIEE Y PROGRAMAS EDUCATIVOS. ESTADÍSTICO	210501 - ILAVE	INSTITUCION EDUCATIVA	Muy Alta	2027	FISICO	0.00	0.00	0.00	0.00	0.00	0.00	0.00	0.00	0.00	0.00	30.00	0.00	0.00	0.00	30.00			
						COSTEO.S/	0.00	0.00	0.00	0.00	0.00	0.00	0.00	0.00	0.00	233.60	0.00	0.00	0.00	0.00	0.00	0.00	233.60	
					2028	FISICO	0.00	0.00	0.00	0.00	0.00	0.00	0.00	0.00	0.00	0.00	0.00	30.00	0.00	0.00	0.00	0.00	0.00	30.00
						COSTEO.S/	0.00	0.00	0.00	0.00	0.00	0.00	0.00	0.00	0.00	0.00	233.60	0.00	0.00	0.00	0.00	0.00	0.00	233.60
						FISICO	0.00	0.00	0.00	0.00	0.00	0.00	0.00	0.00	0.00	0.00	30.00	0.00	0.00	0.00	0.00	0.00	0.00	30.00
COSTEO.S/	0.00	0.00	0.00	0.00	0.00	0.00	0.00	0.00	0.00	0.00	233.60	0.00	0.00	0.00	0.00	0.00	0.00	233.60						
AOI00105300083	VISITA A LAS IIEE PARA EL DIAGNOSTICO PRESUPUESTAL DE LAS IIEE DE LA JURISDICCIÓN EL COLLAO. FINANZAS	210501 - ILAVE	INSTITUCION EDUCATIVA	Muy Alta	2027	FISICO	0.00	0.00	0.00	0.00	0.00	0.00	0.00	0.00	0.00	0.00	30.00	0.00	0.00	0.00	30.00			
						COSTEO.S/	0.00	0.00	0.00	0.00	0.00	0.00	0.00	0.00	0.00	1,250.00	0.00	0.00	0.00	0.00	0.00	0.00	1,250.00	
					2028	FISICO	0.00	0.00	0.00	0.00	0.00	0.00	0.00	0.00	0.00	0.00	0.00	30.00	0.00	0.00	0.00	0.00	0.00	30.00
						COSTEO.S/	0.00	0.00	0.00	0.00	0.00	0.00	0.00	0.00	0.00	0.00	1,250.00	0.00	0.00	0.00	0.00	0.00	0.00	1,250.00
						FISICO	0.00	0.00	0.00	0.00	0.00	0.00	0.00	0.00	0.00	0.00	30.00	0.00	0.00	0.00	0.00	0.00	0.00	30.00
COSTEO.S/	0.00	0.00	0.00	0.00	0.00	0.00	0.00	0.00	0.00	0.00	1,250.00	0.00	0.00	0.00	0.00	0.00	0.00	1,250.00						
AOI00105300084	SANEAMIENTO FÍSICO LEGAL DE PREDIOS DE	210501 - ILAVE	SISTEMA DE SANEAMIENTO	Muy Alta	2027	FISICO	0.00	0.00	0.00	5.00	5.00	5.00	5.00	5.00	5.00	0.00	0.00	0.00	0.00	25.00				
						COSTEO.S/	0.00	0.00	0.00	5,000.00	5,000.00	5,000.00	5,000.00	5,000.00	5,000.00	0.00	0.00	0.00	0.00	0.00	0.00	0.00	25,000.00	

POI MultiAnual con Programación Física y Costeo

	IIEE EN LA JURISDICCIÓN DE LA PROVINCIA DE EL COLLAO. INFRAESTRUCTURA			2028	FISICO	0.00	0.00	0.00	5.00	5.00	5.00	5.00	5.00	5.00	0.00	0.00	0.00	0.00	25.00
					COSTEO.S/	0.00	0.00	0.00	5,000.00	5,000.00	5,000.00	5,000.00	5,000.00	5,000.00	0.00	0.00	0.00	0.00	25,000.00
				2029	FISICO	0.00	0.00	0.00	5.00	5.00	5.00	5.00	5.00	5.00	0.00	0.00	0.00	0.00	25.00
					COSTEO.S/	0.00	0.00	0.00	5,000.00	5,000.00	5,000.00	5,000.00	5,000.00	0.00	0.00	0.00	0.00	0.00	25,000.00
AOI00105300085	VERIFICACIÓN, MONITOREO, EJECUCIÓN Y EVALUACIÓN DE LOCALES ESCOLARES EN LOS TRES NIVELES EDUCATIVOS. INFRAESTRUCTURA	210500	DOCUMENTO TECNICO	Muy Alta	2027	FISICO	0.00	0.00	0.00	0.00	0.00	0.00	0.00	0.00	10.00	20.00	0.00	30.00	60.00
						COSTEO.S/	0.00	0.00	0.00	0.00	0.00	0.00	0.00	0.00	173.80	1,000.00	0.00	0.00	1,173.80
					2028	FISICO	0.00	0.00	0.00	0.00	0.00	0.00	0.00	0.00	10.00	20.00	0.00	30.00	60.00
						COSTEO.S/	0.00	0.00	0.00	0.00	0.00	0.00	0.00	0.00	173.80	1,000.00	0.00	0.00	1,173.80
					2029	FISICO	0.00	0.00	0.00	0.00	0.00	0.00	0.00	0.00	10.00	20.00	0.00	30.00	60.00
						COSTEO.S/	0.00	0.00	0.00	0.00	0.00	0.00	0.00	0.00	173.80	1,000.00	0.00	0.00	1,173.80
AOI00105300086	REUNIÓN MULTISECTORIAL, ACUERDOS Y TRABAJOS CONCERTADOS PARA LA MEJORA DE LOGROS DE APRENDIZAJE. JEFE DE AGI	210500	ACTA REGISTRAL	Alta	2027	FISICO	0.00	0.00	0.00	0.00	0.00	0.00	0.00	0.00	5.00	0.00	0.00	0.00	5.00
						COSTEO.S/	0.00	0.00	0.00	0.00	0.00	0.00	0.00	0.00	97.50	0.00	0.00	0.00	97.50
					2028	FISICO	0.00	0.00	0.00	0.00	0.00	0.00	0.00	0.00	5.00	0.00	0.00	0.00	5.00
						COSTEO.S/	0.00	0.00	0.00	0.00	0.00	0.00	0.00	0.00	97.50	0.00	0.00	0.00	97.50
					2029	FISICO	0.00	0.00	0.00	0.00	0.00	0.00	0.00	0.00	5.00	0.00	0.00	0.00	5.00
						COSTEO.S/	0.00	0.00	0.00	0.00	0.00	0.00	0.00	0.00	97.50	0.00	0.00	0.00	97.50
AOI00105300152	REALIZACIÓN DE TALLERES DE SIMULACRO A TRAVÉS DE PLANES DE CONSISTENCIA. ESP PREVAED	210501 - ILAVE	PERSONA	Alta	2027	FISICO	0.00	0.00	0.00	0.00	0.00	0.00	0.00	0.00	3.00	0.00	0.00	0.00	3.00
						COSTEO.S/	0.00	0.00	0.00	0.00	0.00	0.00	0.00	0.00	176.00	0.00	0.00	0.00	176.00
					2028	FISICO	0.00	0.00	0.00	0.00	0.00	0.00	0.00	0.00	3.00	0.00	0.00	0.00	3.00
						COSTEO.S/	0.00	0.00	0.00	0.00	0.00	0.00	0.00	0.00	176.00	0.00	0.00	0.00	176.00
					2029	FISICO	0.00	0.00	0.00	0.00	0.00	0.00	0.00	0.00	3.00	0.00	0.00	0.00	3.00
						COSTEO.S/	0.00	0.00	0.00	0.00	0.00	0.00	0.00	0.00	176.00	0.00	0.00	0.00	176.00

CENTRO DE COSTO: 02.06.02 - MANTENIMIENTO Y OPERACION DE LOCALES ESCOLARES

OEI.03 - FORTALECER LA GESTIÓN INSTITUCIONAL

AEI.03.01 - INFRAESTRUCTURA Y EQUIPAMIENTO MEJORADO EN LAS INSTITUCIONES PÚBLICAS

CODIGO	ACTIVIDAD OPERATIVA	UBIGEO	U.M.	PRIORIDAD	PERIODO MULTIANUAL	META	PROGRAMACION MENSUAL												TOTAL ANUAL	
							01	02	03	04	05	06	07	08	09	10	11	12		
AOI00105300060	MANTENIMIENTO Y OPERACION DE LOCALES ESCOLARES DE IIEE DE EBR CON CONDICIONES ADECUADAS PARA SU FUNCIONAMIENTO INICIAL 23. BS Y SS	210501 - ILAVE	LOCAL ESCOLAR	Alta	2027	FISICO	0.00	0.00	0.00	0.00	0.00	100.00	0.00	0.00	42.00	0.00	0.00	142.00	284.00	
						COSTEO.S/	0.00	0.00	0.00	0.00	0.00	51,000.00	0.00	0.00	517.00	0.00	0.00	0.00	51,517.00	
						2028	FISICO	0.00	0.00	0.00	0.00	0.00	100.00	0.00	0.00	42.00	0.00	0.00	142.00	284.00
							COSTEO.S/	0.00	0.00	0.00	0.00	0.00	51,000.00	0.00	0.00	517.00	0.00	0.00	0.00	51,517.00
						2029	FISICO	0.00	0.00	0.00	0.00	0.00	100.00	0.00	0.00	42.00	0.00	0.00	142.00	284.00
							COSTEO.S/	0.00	0.00	0.00	0.00	0.00	51,000.00	0.00	0.00	517.00	0.00	0.00	0.00	51,517.00
AOI00105300061	MANTENIMIENTO Y OPERACION DE LOCALES ESCOLARES DE IIEE DE EBR CON CONDICIONES ADECUADAS PARA SU FUNCIONAMIENTO PRIMARIA 23. BS Y SS	210501 - ILAVE	LOCAL ESCOLAR	Alta	2027	FISICO	0.00	0.00	0.00	0.00	0.00	39.00	0.00	0.00	100.00	0.00	0.00	139.00	278.00	
						COSTEO.S/	0.00	0.00	0.00	0.00	0.00	3,601.00	0.00	0.00	130,000.00	0.00	0.00	0.00	133,601.00	
						2028	FISICO	0.00	0.00	0.00	0.00	0.00	39.00	0.00	0.00	100.00	0.00	0.00	139.00	278.00
							COSTEO.S/	0.00	0.00	0.00	0.00	0.00	3,601.00	0.00	0.00	130,000.00	0.00	0.00	0.00	133,601.00
						2029	FISICO	0.00	0.00	0.00	0.00	0.00	39.00	0.00	0.00	100.00	0.00	0.00	139.00	278.00
							COSTEO.S/	0.00	0.00	0.00	0.00	0.00	3,601.00	0.00	0.00	130,000.00	0.00	0.00	0.00	133,601.00
AOI00105300062	MANTENIMIENTO Y OPERACION DE LOCALES ESCOLARES DE IIEE DE EBR CON CONDICIONES ADECUADAS PARA SU FUNCIONAMIENTO	210501 - ILAVE	LOCAL ESCOLAR	Alta	2027	FISICO	0.00	0.00	0.00	0.00	0.00	0.00	0.00	0.00	33.00	0.00	0.00	0.00	33.00	
						COSTEO.S/	0.00	0.00	0.00	0.00	0.00	0.00	0.00	0.00	98,214.00	0.00	0.00	0.00	98,214.00	
						2028	FISICO	0.00	0.00	0.00	0.00	0.00	0.00	0.00	0.00	33.00	0.00	0.00	0.00	33.00
							COSTEO.S/	0.00	0.00	0.00	0.00	0.00	0.00	0.00	0.00	98,214.00	0.00	0.00	0.00	98,214.00

POI MultiAnual con Programación Física y Costeo

	SECUNDARIA 23. BS Y SS		2029	FISICO	0.00	0.00	0.00	0.00	0.00	0.00	0.00	33.00	0.00	0.00	0.00	33.00
				COSTEO.S/	0.00	0.00	0.00	0.00	0.00	0.00	0.00	98,214.00	0.00	0.00	0.00	98,214.00
			2027	FISICO	0.00	0.00	0.00	0.00	0.00	0.50	0.00	0.50	0.00	0.00	0.00	1.00
				COSTEO.S/	0.00	0.00	0.00	0.00	0.00	4,008.50	0.00	4,008.50	0.00	0.00	0.00	8,017.00
			2028	FISICO	0.00	0.00	0.00	0.00	0.00	0.50	0.00	0.50	0.00	0.00	0.00	1.00
				COSTEO.S/	0.00	0.00	0.00	0.00	0.00	4,008.50	0.00	4,008.50	0.00	0.00	0.00	8,017.00
			2029	FISICO	0.00	0.00	0.00	0.00	0.00	0.50	0.00	0.50	0.00	0.00	0.00	1.00
				COSTEO.S/	0.00	0.00	0.00	0.00	0.00	4,008.50	0.00	4,008.50	0.00	0.00	0.00	8,017.00

AOI00105300063 MANTENIMIENTO Y ACONDICIONAMIENTO DE ESPACIOS EN PROGRAMAS DE INTERVENCIÓN TEMPRANA 23. BS Y SS 210501 - ILAVE LOCAL ESCOLAR Alta

COSTEO TOTAL AÑO 2027 S/ 107,296,051.10  
 COSTEO TOTAL AÑO 2028 S/ 107,296,051.10  
 COSTEO TOTAL AÑO 2029 S/ 107,296,051.10

  
**Estelina QUISPE MENDOZA**  
 ESP. EN PLANIFICACIÓN  
 UE: 306: EDUCACIÓN EL COLLAO  
 FIRMA

U.M. = Unidad de Medida