



**MINISTERIO DE EDUCACIÓN**

**DIRECCIÓN REGIONAL DE EDUCACIÓN PUNO**

# **PLAN OPERATIVO INSTITUCIONAL**



**POI - 2026**

**UNIDAD EJECUTORA 306 EDUCACIÓN  
EL COLLAO - ILAVE**



**ÁREA DE GESTIÓN INSTITUCIONAL**

**Oficina de Planificación**

**Ilave, enero del 2026**



## RESOLUCIÓN DIRECTORAL N° 000112 2026-DUGELEC

Ilave, 19 ENE 2026

Visto, el informe n°002 -2026 -UGEL EC/AGI/P, con expediente N°1453, sobre formulación y aprobación del Plan Operativo Institucional consensado 2026 CEPLAN V.01 de la Unidad de Gestión Educativa Local El Collao;

### CONSIDERANDO:

Que, el Plan Operativo Institucional (POI) comprende la programación anual de actividades operativas físicas y financieras, necesarias para ejecutar las Acciones Estratégicas Institucionales alineados a los Objetivos Estratégicos Institucionales del PEI (2021 -2028) del Gobierno Regional Puno.



Que, mediante el decreto legislativo N°1088 se creó el Sistema Nacional de Planeamiento Estratégico (SINAPLAN) y el Centro Nacional de Planeamiento Estratégico - CEPLAN, como órgano rector, orientador y de coordinación técnico especializado.



Que, en cumplimiento se ha formulado el Plan Operativo Institucional consensado con el Presupuesto Institucional de Apertura, con vigencia anual, tiene como finalidad el logro de resultados a favor de la comunidad educativa, así como mejorar la equidad, eficiencia y calidad de servicio al usuario.

Que, el Área de Gestión Institucional, a través de un oficio múltiple, hace alcanza el "Plan Operativo Institucional 2026, a las diferentes áreas de la Unidad Ejecutora 306 Educación El Collao", el mismo que ha sido elaborado con base a la información remitida por el especialista en finanzas de la UGEL El Collao.



Que, mediante la Ley N°32513, Ley de Presupuesto del Sector Público para el año Fiscal 2026, se dispone que las entidades del sector Público formulen Planes Operativos que a su vez reflejen las metas presupuestales que se esperan alcanzar por cada año Fiscal en el marco del proceso de Planeamiento Estratégico y en coherencia con las necesidades fundamentales de atención al servicio educativo.

De conformidad a la Constitución Política del Perú, Ley N°28044 "Ley General de Educación", Ley orgánica del Ministerio de Educación N°25762 modificada por Ley N°26510, Ley 29062 Ley Carrera Pública Magisterial, Ley 29944 Ley de la Reforma Magisterial, Resolución Ministerial N°501-2025-MINEDU Lineamientos para la prestación de Servicios Educativos para el año escolar 2026 en Instituciones Educativas y Programas Educativos de la Educación Básica Escolarizada y No Escolarizada.

**SE RESUELVE:**

**PRIMERO. - APROBAR**, el Plan Operativo Institucional (POI) consistenciado del año 2026 de la Unidad Ejecutora 306: Educación El Collao, el mismo que forma parte del Anexo de la Resolución Directoral.

**SEGUNDO. - RESPONSABILIZAR**, a las diferentes áreas de la Unidad de Gestión Educativa Local El Collao su estricto cumplimiento en el marco de la normatividad vigente.

**TERCERO. - NOTIFICAR** a las áreas usuarias y/o Centros de costo la presente resolución.

**CUARTO. - DISPONER** la publicación del Plan Operativo Institucional consistenciado POI 2026 la Unidad de Gestión Educativa Local El Collao, en el portal de transparencia estándar institucional.

REGISTRESE, COMUNIQUESE y ARCHIVESE,

**FIRMADO ORIGINAL**

Dra. NORKA BELINDA CCORI TORO  
DIRECTORA DE LA UNIDAD DE GESTIÓN  
EDUCATIVA LOCAL EL COLLAO

NBCCT/DUGEL  
FSZ/JAGI  
FCHS/JAGA  
HMC/AL  
CCI/ARCH.



LO QUE TRANSCRIBO A USTED  
PARA SU CONOCIMIENTO Y  
FINES CONSIGUIENTES.

Tec. *Casimiro Mamani Monroy*  
(e) TÉCNICO ADMINISTRATIVO I  
UGEL EL COLLAO

## PLAN OPERATIVO INSTITUCIONAL 2026 UNIDAD EJECUTORA 306.

### INDICE

	Pagina
I. BASE LEGAL	3
II. DECLARACIÓN DE LA POLÍTICA INSTITUCIONAL	4
III. MISIÓN INSTITUCIONAL	5
IV. BREVE DESCRIPCIÓN DE LA INSTITUCIÓN	6
4.1. Organigrama Estructural	6
4.2. Funciones Generales	7
4.3. Funciones Específicas	8
4.4. Competencias Exclusivas	9
4.5. Competencias Compartidas	10
V. ACCIONES ESTRATÉGICAS INSTITUCIONALES PRIORIZADAS POR OBJETIVO ESTRATEGICO INSTITUCIONAL	11
VI. PROGRAMACIÓN ANUAL DE ACTIVIDADES, PROYECTOS Y PRESUPUESTO, 2026 (Reporte del Aplicativo V.01 CEPLAN)	15
6.1. Programación Anual de Presupuesto de la Unidad Ejecutora, Según Centro de Costo, Año Fiscal 2026 (Cuadro resumen de presupuesto por centros de costo de la unidad ejecutora)	16
6.1.1. Programación por Fuente de Financiamiento y Genérica de Gasto, Año Fiscal 2026	
6.1.2. Categorías Presupuestarias y Programas Presupuestales para el Año Fiscal 2026	17
6.2. Programación Anual de Actividades y Proyectos de las Dependencias de la Unidad Ejecutora, 2026	18
6.2.1. Centro de costo 1	18
6.2.2. Centro de costo 2	18
6.2.3. Centro de costo 3	18
6.2.4. Centro de costo 4	19
6.2.5. Centro de costo 5	19
6.2.6. Centro de costo 6	19

## PLAN OPERATIVO INSTITUCIONAL ANUAL 2026 UNIDAD EJECUTORA 306

### ***I. BASE LEGAL***

- Directiva General de Planeamiento Estratégico del SINAPLAN (CEPLAN): Directiva N.º001-2024-CEPLAN/PCD (modificada por la Presidencia N.º0039-2024-CEPLAN/PCD), que regula el proceso de planeamiento estratégico en el Estado y orienta la articulación PEI–POI presupuesto.
- Ley N.º 28522 - Ley del Sistema Nacional de Planeamiento Estratégico y del Centro Nacional del Planeamiento Estratégico (CEPLAN).
- Plan Estratégico Institucional (PEI) del MINEDU 2025–2030: Aprobado por Resolución Ministerial N.º650-2024-MINEDU; establece objetivos sectoriales y lineamientos que deben reflejarse en los POI de las unidades ejecutoras del sector educación.
- PEI 2021–2028 del Gobierno Regional Puno, donde se conserva las acciones estratégicas que realmente se implementan en la unidad ejecutora de educación.
- Plan Estratégico Sectorial Multianual (PESEM) del Sector Educación: POI Multianual 2024–2026 de la UGEL El Collao: Referente institucional local que muestra la estructura, articulación y buenas prácticas para la programación operativa en el territorio de El Collao.
- Presupuesto Institucional de Apertura (PIA) 2026
- Decreto Supremo N.º009-2020-MINEDU. Que aprueba el Proyecto Educativo Nacional – PEN al 2026. El reto de la ciudadanía plena.
- Decreto Supremo N.º164-2021-PCM, que aprueba la Política General de Gobierno para el periodo 2021-2026.
- Ley N.º32513, Ley de Presupuesto de Sector Público para el año Fiscal 2026.
- Decreto Supremo N.º0154-2021-PCM, que aprueba la Política General de Gobierno para el periodo 2021- 2026. Dentro de los ejes de la política General de Gobierno, que se encuentran interrelacionados y que guardan consistencia con el marco de políticas y planes del país.

## ***II. DECLARACIÓN DE LA POLÍTICA INSTITUCIONAL***

La política institucional regional, se enmarca en los ejes y lineamientos siguientes:

### ***2.1. Eje: Desarrollo social y bienestar de la población***

Mejorar logros de aprendizaje en educación básica regular y secundaria

AOI00105300161: Instituciones educativas con condiciones para cumplimiento de horas lectivas normadas – Primaria.

AOI00105300162–00166: Dotación de materiales y recursos educativos (inicial, primaria, secundaria, EIB).

AOI00105300167: Gestión administrativa – asesoramiento y apoyo.

AOI00105300168: Desarrollo de la educación básica alternativa.

AOI00105300026–00028: Contratación oportuna y pago de personal en IIEE inclusivas, asignaciones y cargos de responsabilidad.

AOI00105300005–00019: Contratación y pago de docentes y promotoras en inicial, primaria y secundaria; asignaciones; remuneraciones de profesores de educación física y técnicos deportivos.

### ***2.2. Eje: Desarrollo institucional y modernización del Estado***

Implementar conectividad y gestión moderna en instituciones educativas

AOI00105300167 (ya mencionada): Gestión administrativa – asesoramiento y apoyo.

### ***2.3. Eje: Lucha contra la corrupción***

Transparencia y acceso a la información pública

## ***RESULTADOS ESPERADOS:***

El POI 2026 de la UGEL El Collao debe quedar conformado principalmente por:

- ✓ Actividades de contratación y pago de personal docente y administrativo.
- ✓ Dotación de materiales y recursos educativos en inicial, primaria y secundaria.
- ✓ Gestión administrativa y apoyo institucional.
- ✓ Acciones de educación inclusiva, alternativa e intercultural bilingüe.

Esto asegura que el POI esté alineado con la política regional del Gobierno Regional Puno, mejorar logros de aprendizaje, modernizar la gestión educativa y garantizar transparencia.

## ***III. MISIÓN INSTITUCIONAL***

La misión institucional propuesta para la UGEL El Collao, considerando el lineamiento regional es:

“Promover el desarrollo integral y sostenible de la región Puno, con autonomía e igualdad de oportunidades, transparente, competitiva y concertada; garantizando una educación inclusiva, intercultural y de calidad que fortalezca los aprendizajes de niñas, niños, adolescentes y jóvenes, contribuyendo a la formación de ciudadanos críticos, solidarios y comprometidos con el bienestar social, el desarrollo económico y la modernización institucional.”



#### IV. BREVE DESCRIPCIÓN DE LA INSTITUCIÓN

##### 4.1. Organigrama Estructural (de la unidad ejecutora)

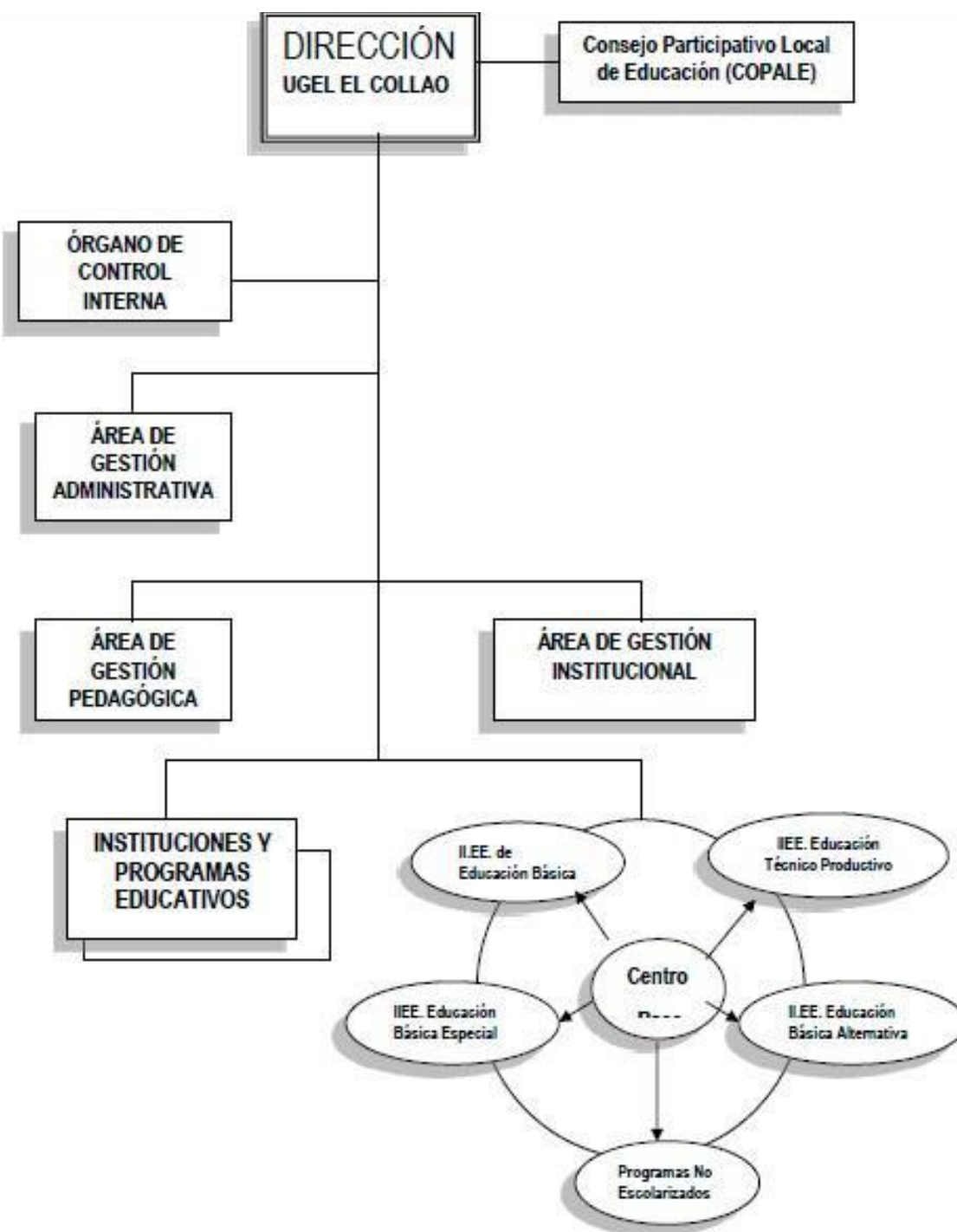



## ***4.2. Funciones Generales (del sector – ROF-Ley)***

Ley Orgánica del Poder Ejecutivo (LOPE), la Ley General de Educación N.º 28044, el Reglamento de Organización y Funciones (ROF) del MINEDU y de las UGEL, y articularlo con el organigrama institucional.

### ***4.2.1. Funciones de Dirección y Gestión Educativa***

- Formular, ejecutar y evaluar el Plan Operativo Institucional (POI) y demás instrumentos de gestión.
- Conducir la política educativa en el ámbito provincial, asegurando la articulación con el PESEM, PEI y POI regional.
- Supervisar y evaluar el cumplimiento de los objetivos y metas de las instituciones educativas públicas y privadas.
- Promover la educación intercultural bilingüe y la inclusión educativa en todos los niveles.

### ***4.2.2. Funciones de Administración de Recursos Humanos***

- Gestionar la contratación, nombramiento, reasignación y evaluación de personal docente y administrativo.
- Implementar procesos de capacitación, actualización y acompañamiento pedagógico a los docentes.
- Garantizar la aplicación de normas sobre remuneraciones, beneficios y derechos laborales del personal educativo.

### ***4.2.3. Funciones de Supervisión y Monitoreo***

- Supervisar el cumplimiento de la normatividad educativa nacional y regional en las instituciones educativas.
- Monitorear los logros de aprendizaje y la calidad de los servicios educativos.
- Evaluar la gestión institucional de las escuelas y brindar asistencia técnica.

### ***4.2.4. Funciones de Administración Financiera y Logística***

- Programar, ejecutar y controlar el presupuesto institucional asignado a la UGEL.
- Administrar los recursos financieros, materiales y patrimoniales de manera transparente y eficiente.
- Garantizar la adquisición y distribución de materiales y recursos educativos.

### ***4.2.5. Funciones de Asesoría Jurídica y Transparencia***

- Brindar asesoría legal en materia educativa y administrativa.

- Implementar acciones de transparencia y acceso a la información pública, en el marco de la lucha contra la corrupción.
- Velar por la integridad en los procesos de contratación de bienes, servicios y obras.

#### ***4.2.6. Funciones de Desarrollo Institucional***

- Promover la modernización de la gestión educativa mediante el uso de instrumentos de gestión y tecnologías de información.
- Impulsar la conectividad en instituciones educativas rurales.
- Fomentar la participación de la comunidad educativa y la concertación con actores sociales y productivos.

### ***4.3. Funciones Específicas (de la unidad ejecutora – ROF-Ley)***

Cada área del organigrama cumple funciones específicas dentro de estas funciones generales:

#### **4.3.1. Dirección de la UGEL**

Conduce la política educativa y supervisa la gestión integral.

#### **4.3.2. Área de Gestión Pedagógica**

Responsable de logros de aprendizaje, acompañamiento docente y calidad educativa.

#### **4.3.3. Área de Gestión Administrativa**

Encargada de recursos humanos, presupuesto y logística.

#### **4.3.4. Oficina de Asesoría Jurídica**

Garantiza legalidad y transparencia.

#### **4.3.5. Área de Gestión Institucional**

Formula y evalúa POI, PEI y asegura la articulación con el presupuesto.

#### **4.3.6. Órganos de apoyo**

(estadística, informática, etc.): Brindan soporte técnico y modernización.

#### ***4.4. Competencias Exclusivas (de la unidad ejecutora del sector – ROF-Ley)***

##### **4.4.1. Gestión pedagógica**

- Formular, ejecutar y evaluar los planes y programas educativos en su jurisdicción.
- Supervisar y monitorear los logros de aprendizaje en instituciones educativas públicas y privadas.
- Implementar políticas de educación intercultural bilingüe, inclusión y equidad de género.
- Organizar y ejecutar procesos de evaluación de desempeño docente y acompañamiento pedagógico.

##### **4.4.2. Gestión administrativa**

- Administrar los recursos humanos del sector educación en su ámbito: contratación, nombramiento, reasignación, licencias y sanciones.
- Gestionar el presupuesto asignado a la UGEL, asegurando su ejecución conforme a la normatividad vigente.
- Administrar bienes, servicios y patrimonio institucional de manera transparente.
- Emitir resoluciones administrativas en el ámbito de su competencia.

##### **4.4.3. Gestión institucional**

- Conducir la planificación estratégica y operativa (PEI, POI, PIA) en articulación con el Gobierno Regional de Puno y el MINEDU.
- Implementar los instrumentos de gestión institucional (ROF, MOF, CAP, TUPA, entre otros).
- Promover la modernización de la gestión educativa mediante sistemas de información y conectividad digital.
- Garantizar la transparencia y acceso a la información pública en el marco de la lucha contra la corrupción.

##### **4.4.4. Órgano de Control Interno**

- Supervisar el cumplimiento de la normatividad educativa nacional y regional en las instituciones educativas.
- Fiscalizar la correcta aplicación de los recursos financieros y materiales asignados.
- Velar por la integridad en los procesos de contratación de bienes, servicios y obras.

##### **4.4.5. Articulación territorial**

- Coordinar con municipalidades, comunidades y organizaciones sociales para la mejora de la calidad educativa.
- Promover la participación de padres de familia y actores sociales en la gestión educativa local.
- Articular acciones con el sector salud y programas sociales para mejorar condiciones de aprendizaje.

## ***4.5. Competencias Compartidas (de la unidad ejecutora del sector – ROF-Ley)***

### **4.5.1. Gestión pedagógica articulada**

- Coordinar con el **MINEDU y el GORE Puno** la implementación de políticas educativas nacionales y regionales.
- Promover programas de **educación intercultural bilingüe, inclusión y equidad de género**, en coordinación con municipalidades y comunidades.
- Participar en la ejecución de proyectos educativos regionales y locales, asegurando coherencia con el **PESEM y el PER Puno**.

### **4.5.2. Gestión administrativa y financiera**

- Ejecutar el presupuesto asignado en coordinación con el Gobierno Regional y el MEF, garantizando trazabilidad y transparencia.
- Coordinar con municipalidades y programas sociales la provisión de infraestructura, equipamiento y materiales educativos.
- Participar en la gestión de recursos humanos del sector educación, en articulación con el MINEDU y la Dirección Regional de Educación (DRE).

### **4.5.3. Desarrollo institucional y modernización**

- Implementar conjuntamente con el Gobierno Regional y el MINEDU los **instrumentos de gestión institucional** (PIA, ROF, MOF, CAP, TUPA, POI, PEI).
- Promover la **conectividad digital** en instituciones educativas rurales, en coordinación con programas nacionales, regionales y locales.
- Participar en iniciativas de modernización del Estado y gobierno electrónico, asegurando transparencia y acceso a la información.

### **4.5.4. Supervisión y control interno compartido**

- Coordinar con la Contraloría General y el Gobierno Regional acciones de control y fiscalización en el uso de recursos educativos.
- Supervisar junto con la DRE y el MINEDU el cumplimiento de la normatividad educativa en instituciones públicas y privadas.
- Participar en la evaluación de programas y proyectos educativos, asegurando rendición de cuentas.

### **4.5.5. Articulación territorial y multisectorial**

- Coordinar con el sector salud programas de nutrición, anemia y bienestar infantil vinculados al rendimiento escolar.
- Participar en proyectos de desarrollo social y económico que impacten en la educación (infraestructura vial, conectividad, programas productivos).
- Promover la concertación con comunidades, organizaciones sociales y productivas para fortalecer la gestión educativa local.

## ***V. ACCIONES ESTRATÉGICAS INSTITUCIONALES PRIORIZADAS POR OBJETIVO ESTRATEGICO INSTITUCIONAL***

**CUADRO N° 1**

OBJETIVOS ESTRATÉGICOS INSTITUCIONALES PRIORIZADOS Y ACCIONES ESTRATÉGICAS INSTITUCIONALES DEL PEI 2021 – 2028

OBJETIVOS Y ACCIONES ESTRATÉGICAS INSTITUCIONALES PRIORIZADAS							
PRI ORI DAD	OBJETIVO ESTRATÉGICO INSTITUCIONAL		VINCULACIÓN CON LA PGG D.S. N°042-2023-PCM	PRIORI DAD	ACCION ESTRATÉGICA INSTITUCIONAL		VINCULACIÓN CON LA PGG D.S. N°042-2023-PCM
	CÓDIGO	DESCRIPCIÓN			CÓDIGO	DESCRIPCIÓN	
2	OEI.02	Mejorar los niveles de logros de aprendizaje en los (as) estudiantes de educación básica, técnico productivo y no universitaria	Eje 7 Lineamiento 7.5 y 7.6	1	AEI.02.01	Servicios de educación oportuna, integral y de calidad a la población de educación básica	Eje 7 Lineamiento 7.6
				2	AEI.02.02	Adiestramiento integral y de calidad para docentes de educación básica	Eje 7 Lineamiento 7.5
				3	AEI.02.03	Acceso a servicios de educación de calidad para la población de 3 a 16 años	Eje 7 Lineamiento 7.6
				4	AEI.02.04	Servicio educativo integral y de calidad a los (as) estudiantes de educación superior no universitaria	Eje 7 Lineamiento 7.6
				5	AEI.02.05	Servicio educativo integral a los (as) estudiantes de educación técnico productiva	Eje 7 Lineamiento 7.6
8	OEI.03	Fortalecer la gestión institucional	Eje 3; 5; 6 y 7 Lineamiento 3.4; 5.1; 6.3 y 7.1	1	AEI.03.01	Infraestructura y equipamiento mejorado en las instituciones públicas	Eje 5 Lineamiento 5.1
				2	AEI.03.04	Instrumentos de gestión implementados en las dependencias del Gobierno Regional	Eje 5 Lineamiento 5.1
				3	AEI.03.13	Procesos técnicos de sistemas administrativos implementados oportunamente en GOREPUNO	Eje 5 Lineamiento 5.1
				4	AEI.03.03	Capacidades fortalecidas de manera permanente a los servidores públicos	Eje 5 Lineamiento 5.1
				5	AEI.03.02	Conectividad institucional fortalecida en las entidades públicas	Eje 5 Lineamiento 5.1
				6	AEI.03.08	Puesta en valor del patrimonio documental de la región Puno	Eje 5 Lineamiento 5.1
				7	AEI.03.07	Programas de desarrollo integral en zonas de frontera y limítrofes	Eje 5 Lineamiento 5.3

				8	AEI.03.11	Recursos y bienes gestionados en forma oportuna de GOREPUNO	Eje 5 Lineamiento 5.1
				9	AEI.03.10	Procesos y espacios de participación ciudadana fortalecida en la gestión pública regional	Eje 5 Lineamiento 5.1
				10	AEI.03.12	Proyectos de inversión transferidos oportunamente para su mantenimiento y operación	Eje 5 Lineamiento 5.3
12	OEI.13	Reducir la vulnerabilidad ante el riesgo de desastres naturales y antrópicos	Eje 6 Lineamiento 6.7	1	AEI.13.01	Capacidad instalada para la preparación y respuesta frente a emergencias y desastres en la región Puno	Eje 6 Lineamiento 6.7
				2	AEI.13.02	Estudios para la estimación del riesgo de desastres de la región Puno	Eje 6 Lineamiento 6.7
				3	AEI.13.03	Gestión del riesgo de desastres y adaptación al cambio climático de la población vulnerable	Eje 6 Lineamiento 6.7
				4	AEI.13.04	Prácticas seguras frente al riesgo de desastres para la resiliencia de la población vulnerable	Eje 6 Lineamiento 6.7
				5	AEI.13.05	Servicios públicos seguros ante emergencias y desastres para la población vulnerable	Eje 6 Lineamiento 6.7

Fuente: Plan Estratégico Institucional 2021-2028 / Aplicativo CEPLAN V.01 Reporte B-5

\* Acciones Estratégicas Institucionales (AEI)

Este objetivo es el que se refleja directamente en el **Anexo B-5 del POI 2026**, con múltiples actividades operativas vinculadas AEI son:

- **AEI.02.01:** Servicios de educación oportuna, integral y de calidad a la población de educación básica.
- **AEI.02.02:** Adiestramiento integral y de calidad para docentes de educación básica.
- **AEI.02.03:** Acceso a servicios de educación de calidad para la población de 3 a 16 años.
- **AEI.02.04:** Servicio educativo integral y de calidad a los estudiantes de educación superior no universitaria.
- **AEI.02.05:** Servicio educativo integral a los estudiantes de educación técnico productiva.

Todas estas AEI aparecen reflejadas en el POI 2026 mediante actividades como:

- Contratación y pago de docentes y promotoras en inicial, primaria y secundaria.
- Dotación de materiales y recursos educativos (EIB, inicial, primaria, secundaria).
- Gestión administrativa y acompañamiento pedagógico.
- Pago de asignaciones y beneficios laborales docentes.

Este objetivo también se refleja en el POI 2026, especialmente en las actividades de gestión administrativa, planificación y transparencia.

### **Acciones Estratégicas Institucionales (AEI) encontrados dentro OEI.03 – Fortalecer la gestión institucional**

- **AEI.03.02:** Conectividad institucional fortalecida en las entidades públicas.
- **AEI.03.04:** Instrumentos de gestión implementados en las dependencias del Gobierno Regional.
- **AEI.03.10:** Procesos y espacios de participación ciudadana fortalecida en la gestión pública regional.
- **AEI.03.13:** Procesos técnicos de sistemas administrativos implementados oportunamente en GORE Puno.

Estas AEI se reflejan en el POI 2026 en actividades como:

- Gestión administrativa – asesoramiento y apoyo.
- Programación física y financiera.
- Transparencia en la ejecución presupuestal.

Por otro lado, es necesario mencionar que **OEI.13 – Reducir vulnerabilidad ante desastres**. (Si bien puede haber coordinación, pero para el presente año 2026, las instituciones públicas deben desarrollar esta competencia directa de la UGEL como unidad ejecutora, frente a riesgos y desastres por fenómenos climatológicos).



**CUADRO N° 2**  
**OBJETIVOS Y ACCIONES ESTRATÉGICAS INSTITUCIONALES CON PRESUPUESTO 2026**

OBJETIVO ESTRATÉGICO INSTITUCIONAL		ACCIÓN ESTRATÉGICA INSTITUCIONAL		PRESUPUESTO 2026 (S/.)
CÓDIGO	DESCRIPCIÓN	CÓDIGO	DESCRIPCIÓN	
OEI.02	Mejorar los niveles de logros de aprendizaje en los (as) estudiantes de educación básica, técnico productivo y no universitaria	AEI.02.01	Servicios de educación oportuna, integral y de calidad a la población de educación básica	2,255,613.00
		AEI.02.02	Adiestramiento integral y de calidad para docentes de educación básica	4,262,362.00
		AEI.02.03	Acceso a servicios de educación de calidad para la población de 3 a 16 años	87,598,287.00
		AEI.02.04	Servicio educativo integral y de calidad a los estudiantes de educación superior no universitaria (Sede llave RDR GEN)	622,626.50
		AEI.02.05	Servicio educativo integral a los estudiantes de educación técnico productiva	11,606,944.50
OEI.03	Fortalecer la gestión institucional	AEI.03.01	Infraestructura y equipamiento mejorado en las instituciones públicas	291,349.00
		AEI.03.02	Conectividad institucional fortalecida en las entidades públicas	
		AEI.03.04	Instrumentos de gestión implementados en las dependencias del Gobierno Regional	
		AEI.03.10	Procesos y espacios de participación ciudadana fortalecida en la gestión pública regional	
		AEI.03.13	Procesos técnicos de sistemas administrativos implementados oportunamente en GORE Puno	
Total unidad ejecutora (S/.)				106´637,182.00

Fuente: Aplicativo CEPLAN V.01 POI 2026

## **VI. PROGRAMACIÓN ANUAL DE ACTIVIDADES, PROYECTOS Y PRESUPUESTO, 2026 (Reporte Anexo B-5 del Aplicativo CEPLAN V.01)**

6.1. Programación Anual de Presupuesto de la Unidad Ejecutora, Según Centro de Costo, Año Fiscal 2026

**CUADRO N° 3**  
**PRESUPUESTO INSTITUCIONAL DE APERTURA POR CENTRO DE COSTO DE LA SEDE CENTRAL, AÑO FISCAL 2026**

Centros de costo	Programación Anual 2026 (S/.)
CC 02. Dirección UGEL El Collao	591,872.50
CC 02.03 Área de Gestión Administrativa	103,246,553.50
CC 02.05 Área de Gestión Pedagógica	2,363,906.00
CC 02.06 Área de Gestión Institucional	434,850.00
Total UE – Programación anual (S/.)	<b>106´637,182.00</b>

Fuente: Aplicativo CEPLAN V.01 POI 2026

- El **mayor presupuesto** se concentra en el **Centro de Costo 03 – Gestión Pedagógica**, porque allí se agrupan las remuneraciones y contrataciones docentes de inicial, primaria y secundaria.
- Los demás centros de costo tienen montos menores, vinculados a gestión administrativa, planificación y transparencia.
- El **total institucional** supera los **75 millones de soles**, lo que refleja la magnitud del gasto educativo en la UGEL El Collao para el año fiscal 2026.

### 6.1.1. Programación por Fuente de Financiamiento y Genérica de Gasto, Año Fiscal 2026

**CUADRO N° 4**  
PRESUPUESTO INSTITUCIONAL DE APERTURA DE LA SEDE CENTRAL SEGÚN FUENTE DE FINANCIAMIENTO Y GENERICA DE GASTO, AÑO FISCAL 2026

<b>Fuente de Financiamiento / Genérica de Gasto</b>	<b>Presupuesto Año 2026 (S/.)</b>	<b>%</b>
<b>1 - Recursos Ordinarios</b>	<b>106,437,182.00</b>	<b>99.81 %</b>
2.1 Personal y Obligaciones Sociales	99,625,225.00	93.42 %
2.2 Pensiones y Otras Prestaciones Sociales	4,109,014.00	3.85 %
2.3 Bienes y Servicios	2,648,891.00	2.48 %
2.5 Otros Gastos	54,052.00	0.05 %
2.6 Adquisición de Activos No Financieros		
<b>2 - Recursos Directamente Recaudados</b>	<b>200,000.00</b>	<b>0.19%</b>
2.3 Bienes y Servicios	200,000.00	0.19 %
2.6 Adquisición de Activos No Financieros		
<b>5 - Recursos Determinados</b>		
2.3 Bienes y Servicios		
2.6 Adquisición de Activos No Financieros		
2.8 Servicio de la Deuda Publica		
<b>Total unidad ejecutora (S/.)</b>	<b>106,637,182.00</b>	<b>100 %</b>

Fuente: Aplicativo CEPLAN V.01 POI 2026

#### Explicación de la distribución:

- **Personal y Obligaciones Sociales (92.5 %):** La mayor parte del presupuesto se destina a remuneraciones y contratación de docentes y promotoras en inicial, primaria y secundaria.
- **Pensiones y prestaciones sociales (5.2 %):** Incluye previsión social al cesante y jubilado.
- **Bienes y servicios (2 %):** Comprende dotación de materiales educativos, gestión administrativa y actividades de apoyo.
- **Otros gastos y activos no financieros (0.3 %):** Se refiere a celebraciones institucionales, mantenimiento y pequeñas adquisiciones de infraestructura/equipamiento.
- **Recursos directamente recaudados y determinados:** No se registran para la UGEL El Collao en el PIA 2026.

6.1.2. Categorías Presupuestarias y Programas Presupuestales para el Año Fiscal 2026.

**CUADRO N° 5**  
CATEGORIAS PRESUPUESTARIAS Y PROGRAMAS PRESUPUESTALES DE LA SEDE CENTRAL, AÑO FISCAL 2026

N°	Categorías Presupuestales / Programas Presupuestales	Año 2026 (S/.)	%
<b>Programas Presupuestales</b>		<b>88'162,300.00</b>	<b>82.68%</b>
1	0090 Logros de aprendizaje de estudiantes de la Educación Básica Regular	87,790,314.00	82.33%
2	0106: Inclusión de niños, niñas y jóvenes con discapacidad en la educación básica y técnico productiva	371,986.00	0.35%
<b>Acciones Centrales</b>		<b>12'221,005.00</b>	<b>11.46%</b>
<b>Asignaciones Presupuestarias que No Resultan en Productos</b>		<b>6'253,877.00</b>	<b>5.86%</b>
Total unidad ejecutora (S/.)		<b>106,637,182.00</b>	<b>100%</b>

Fuente: Aplicativo CEPLAN V.01 POI 2026

- ❖ El **programa 0106 (Logros de Aprendizaje)** concentra la mayor parte del presupuesto, porque incluye remuneraciones y contratación de docentes en inicial, primaria y secundaria.
- ❖ El **programa 0130 (EIB)** asegura recursos para estudiantes y docentes en contextos bilingües.
- ❖ El **programa** aparece por la previsión social al cesante y jubilado, que se registra en esta categoría.
- ❖ El **programa 0148 (Educación Técnico Productiva y Superior Tecnológica)** tiene un presupuesto menor, pero asegura continuidad en la formación técnica.
- ❖ **Acciones Centrales y Asignaciones Presupuestarias** representan gastos administrativos y actividades institucionales que no generan productos directos.

6.2. Programación Anual de Actividades y Proyectos de las Dependencias de la Unidad Ejecutora, 2026

6.2.1. Centro de costo 1 Dirección UGEL El Collao
6.2.2. Centro de costo 2 Área de Gestión Administrativa
6.2.3. Centro de costo 3 Área de Gestión Pedagógica
6.2.4. Centro de costo 4 Área de Asesoría Jurídica / Transparencia
6.2.5. Centro de costo 5 Área de Gestión Institucional
6.2.6. Centro de costo 6 Órganos de apoyo

**CUADRO N° 6**  
Programación Anual de Actividades y Proyectos – UGEL El Collao 2026

Dependencia / Centro de Costo	Actividad / Proyecto Operativo	Meta Física 2026	Presupuesto (S/.)	OEI / AEI Vinculado
<b>CC 01 – Dirección UGEL El Collao</b>	Servicio educativo integral y de calidad a estudiantes de educación superior no universitaria	12 acciones	200,000.00	OEI.02 – AEI.02.04
<b>CC 02 – Área de Gestión Administrativa</b>	Gestión administrativa – asesoramiento y apoyo	100 acciones	54,052.00	OEI.03 – AEI.03.02
	Actividades institucionales (aniversario UGEL, celebraciones, participación comunitaria)	10 eventos	180,540.00	OEI.03 – AEI.03.10
<b>CC 03 – Área de Gestión Pedagógica</b>	Contratación y pago de docentes inicial, primaria y secundaria	132 inicial / 125 primaria / 133 secundaria	66,896,977.00	OEI.02 – AEI.02.01 / AEI.02.03
	Dotación de materiales y recursos educativos (EIB inicial, primaria, secundaria)	60 entregas	4,646,000.00	OEI.02 – AEI.02.01 / AEI.02.03
	Educación básica alternativa	5 acciones	500.00	OEI.02 – AEI.02.05

Dependencia / Centro de Costo	Actividad / Proyecto Operativo	Meta Física 2026	Presupuesto (S/.)	OEI / AEI Vinculado
CC 04 – Área de Asesoría Jurídica / Transparencia	Procesos de participación ciudadana y transparencia	2 acciones	47,740.00	OEI.03 – AEI.03.10
CC 05 – Área de Gestión Institucional	Pago de asignaciones, jornada adicional y responsabilidad docente	133 inicial / 92 primaria / 34 secundaria	8,353,869.00	OEI.02 – AEI.02.02
CC 06 – Órganos de Apoyo (Estadística, Informática, etc.)	Desarrollo de educación básica alternativa y soporte técnico	1 acción	500.00	OEI.02 – AEI.02.05

Fuente: Aplicativo CEPLAN V.01 POI 2026

**Total, Programación Anual 2026: S/ 106,637,182.00**

#### Observaciones

- El Centro de Costo 03 (Gestión Pedagógica) concentra más del 85 % del presupuesto, porque incluye remuneraciones docentes y materiales educativos.
- Los Centros de Costo 02 y 05 aseguran la gestión administrativa y presupuestal, vinculados a transparencia y asignaciones docentes.
- El Centro de Costo 01 mantiene la continuidad de la educación superior no universitaria.
- Los Centros de Costo 04 y 06 tienen menor presupuesto, pero cumplen funciones clave de transparencia y soporte técnico.

  
  
**Carina QUISPE MENDOZA**  
 ESP. EN PLANIFICACIÓN  
 UE: 306: EDUCACIÓN EL COLLAO

Anexo B-5  
PLAN OPERATIVO INSTITUCIONAL FÍSICA Y FINANCIERA (Consistenciado)  
Año : 2026

Periodo PEI : 2021 - 2028  
Nivel de Gobierno : R - GOBIERNOS REGIONALES  
Sector : 99 - GOBIERNOS REGIONALES  
Pliego : 458 - GOBIERNO REGIONAL DEL DEPARTAMENTO DE PUNO  
Unidad Ejecutora : 001053 - REGION PUNO-EDUCACION COLLAO

Centro de Costo: 02 - DIRECCIÓN UGEL EL COLLAO

OEI.02 MEJORAR LOS NIVELES DE LOGROS DE APRENDIZAJE EN LOS (AS) ESTUDIANTES DE EDUCACIÓN BÁSICA; TÉCNICO PRODUCTIVO Y NO UNIVERSITARIA  
AEI.02.04 SERVICIO EDUCATIVO INTEGRAL Y DE CALIDAD A LOS (AS) ESTUDIANTES DE EDUCACIÓN SUPERIOR NO UNIVERSITARIA

COD.	Actividad Operativa / Inversiones	Ubigeo	U.M.	Prioridad	Meta	PROGRAMACION												Total Anual
						1	2	3	4	5	6	7	8	9	10	11	12	
AOI00105300047	UPC 1 SEDE DE ILAVE RDR GEN 23	210501 : ILAVE	001 : ACCION	2 : Alta	Fisico	0	0	0	0	0	0	0	0	0	0	0	12	12
					Financiero S/.	0.00	0.00	0.00	0.00	0.00	0.00	0.00	0.00	0.00	0.00	100,000.00	100,000.00	200,000.00
AOI00105300113	IDENTIDAD CON EL MEDIO SOCIAL CHILLIGUA	210501 : ILAVE	001 : ACCION	2 : Alta	Fisico	1	0	0	0	0	1	0	0	0	0	0	0	2
					Financiero S/.	3,310.00	0.00	0.00	0.00	0.00	300.00	0.00	0.00	0.00	0.00	15,000.00	0.00	18,610.00
AOI00105300114	TRADICION SANCUTA	210501 : ILAVE	001 : ACCION	1 : Muy Alta	Fisico	1	0	0	0	0	1	0	0	0	0	0	0	2
					Financiero S/.	360.00	0.00	0.00	0.00	0.00	1,800.00	0.00	0.00	0.00	15,000.00	0.00	0.00	17,160.00
AOI00105300115	CELEBRACION DEL DIA DE LA MADRE	210501 : ILAVE	001 : ACCION	1 : Muy Alta	Fisico	1	0	0	0	1	0	0	0	0	0	0	0	2
					Financiero S/.	1,240.00	0.00	0.00	0.00	1,500.00	0.00	30,000.00	0.00	0.00	15,000.00	0.00	0.00	47,740.00
AOI00105300116	CELEBRACION DEL DIA DEL PADRE	210501 : ILAVE	001 : ACCION	1 : Muy Alta	Fisico	1	0	0	0	0	0	0	0	0	0	0	0	1
					Financiero S/.	2,000.00	0.00	0.00	0.00	0.00	0.00	0.00	0.00	0.00	15,000.00	0.00	0.00	17,000.00
AOI00105300117	PATRONAL SAN MIGUEL ARCANGEL	210501 : ILAVE	001 : ACCION	1 : Muy Alta	Fisico	1	0	0	0	0	0	0	0	0	0	0	0	1
					Financiero S/.	1,500.00	0.00	0.00	0.00	0.00	0.00	50,000.00	0.00	0.00	15,000.00	0.00	0.00	66,500.00
AOI00105300118	MES MORADO ALFOMBRADO	210501 : ILAVE	001 : ACCION	1 : Muy Alta	Fisico	1	0	0	0	0	0	0	0	0	0	0	0	1
					Financiero S/.	500.00	0.00	0.00	0.00	0.00	0.00	0.00	0.00	0.00	15,000.00	0.00	0.00	15,500.00
AOI00105300119	ANIVERSARIO DE LA UGEL	210501 : ILAVE	001 : ACCION	1 : Muy Alta	Fisico	1	0	0	0	0	0	0	0	0	0	0	0	1
					Financiero S/.	1,300.00	0.00	0.00	0.00	0.00	0.00	0.00	50,000.00	0.00	15,000.00	0.00	0.00	66,300.00
AOI00105300120	COMPARTIR NAVIDEÑO	210501 : ILAVE	001 : ACCION	1 : Muy Alta	Fisico	1	0	0	0	0	0	0	0	0	0	0	0	1
					Financiero S/.	22,000.00	0.00	0.00	0.00	0.00	0.00	0.00	0.00	0.00	15,000.00	0.00	0.00	37,000.00
AOI00105300121	DIA DEL TRABAJADOR	210501 : ILAVE	001 : ACCION	1 : Muy Alta	Fisico	0	0	0	0	1	0	0	0	0	0	0	0	1
					Financiero S/.	0.00	0.00	0.00	0.00	2,000.00	0.00	0.00	0.00	0.00	15,000.00	0.00	0.00	17,000.00
AOI00105300122	DIA DEL MAESTRO	210501 : ILAVE	001 : ACCION	1 : Muy Alta	Fisico	1	0	0	0	0	0	0	0	0	0	0	0	1
					Financiero S/.	3,000.00	0.00	0.00	0.00	0.00	0.00	30,000.00	0.00	0.00	0.00	15,000.00	0.00	48,000.00
AOI00105300123	DIA DEL ADMINISTRATIVO	210501 : ILAVE	001 : ACCION	1 : Muy Alta	Fisico	1	0	0	0	0	0	0	0	0	0	0	0	1
					Financiero S/.	3,200.00	0.00	0.00	0.00	0.00	0.00	0.00	0.00	6,362.50	15,000.00	0.00	0.00	24,562.50
AOI00105300159	PAGO A LA SANTA TIERRA	210501 : ILAVE	001 : ACCION	1 : Muy Alta	Fisico	1	0	0	0	0	0	0	0	0	0	0	0	1
					Financiero S/.	1,500.00	0.00	0.00	0.00	0.00	0.00	0.00	0.00	0.00	15,000.00	0.00	0.00	16,500.00

Centro de Costo: 02.03 - AREA DE GESTIÓN ADMINISTRATIVA





## Anexo B-5 : POI Anual con Programacion Fisica y Financiera

OEI.02 MEJORAR LOS NIVELES DE LOGROS DE APRENDIZAJE EN LOS (AS) ESTUDIANTES DE EDUCACIÓN BÁSICA; TÉCNICO PRODUCTIVO Y NO UNIVERSITARIA

AEI.02.01 SERVICIOS DE EDUCACIÓN OPORTUNA; INTEGRAL Y DE CALIDAD A LA POBLACIÓN DE EDUCACIÓN BÁSICA

COD.	Actividad Operativa / Inversiones	Ubigeo	U.M.	Prioridad	Meta	PROGRAMACION												Total Anual
						1	2	3	4	5	6	7	8	9	10	11	12	
AOI00105300161	INSTITUCIONES EDUCATIVAS CON CONDICIONES PARA EL CUMPLIMIENTO DE HORAS LECTIVAS NORMADAS - PRIMARIA	210501 : ILAVE	001 : ACCION	1 : Muy Alta	Fisico	0	5	5	5	0	0	0	0	0	0	0	0	15
					Financiero S/.	0.00	2,000.00	2,000.00	120.00	0.00	0.00	0.00	0.00	0.00	0.00	0.00	0.00	4,120.00
AOI00105300162	DOTACION DE MATERIAL Y RECURSOS EDUCATIVOS PARA ESTUDIANTES DE EDUCACION INTERCULTURAL BILINGÜE - INICIAL	210501 : ILAVE	001 : ACCION	1 : Muy Alta	Fisico	0	10	0	0	0	0	0	0	0	0	0	0	10
					Financiero S/.	0.00	781.00	0.00	0.00	0.00	0.00	0.00	0.00	0.00	0.00	0.00	0.00	781.00
AOI00105300163	DOTACION DE MATERIAL Y RECURSOS EDUCATIVOS PARA ESTUDIANTES DE EDUCACION INTERCULTURAL BILINGÜE - SECUNDARIA	210501 : ILAVE	001 : ACCION	1 : Muy Alta	Fisico	0	10	10	10	10	10	10	0	0	0	0	0	60
					Financiero S/.	0.00	1,000.00	1,000.00	1,000.00	1,000.00	1,000.00	943.00	0.00	0.00	0.00	0.00	0.00	5,943.00
AOI00105300164	DOTACION DE MATERIAL Y RECURSOS EDUCATIVOS PARA DOCENTES Y AULAS DE EDUCACION BASICA REGULAR - INICIAL	210501 : ILAVE	001 : ACCION	1 : Muy Alta	Fisico	0	0	10	0	0	0	0	0	0	0	0	0	10
					Financiero S/.	0.00	0.00	172.00	0.00	0.00	0.00	0.00	0.00	0.00	0.00	0.00	0.00	172.00
AOI00105300165	DOTACION DE MATERIAL Y RECURSOS EDUCATIVOS PARA DOCENTES Y AULAS DE EDUCACION INTERCULTURAL BILINGÜE - INICIAL	210501 : ILAVE	001 : ACCION	1 : Muy Alta	Fisico	0	0	10	0	0	0	0	0	0	0	0	0	10
					Financiero S/.	0.00	0.00	1,520.00	0.00	0.00	0.00	0.00	0.00	0.00	0.00	0.00	0.00	1,520.00
AOI00105300166	DOTACION DE MATERIAL Y RECURSOS EDUCATIVOS PARA DOCENTES Y AULAS DE EDUCACION INTERCULTURAL BILINGÜE - PRIMARIA	210501 : ILAVE	001 : ACCION	1 : Muy Alta	Fisico	0	10	10	10	0	0	0	0	0	0	0	0	30
					Financiero S/.	0.00	1,000.00	1,000.00	865.00	0.00	0.00	0.00	0.00	0.00	0.00	0.00	0.00	2,865.00
AOI00105300167	GESTION ADMINISTRATIVA - ASESORAMIENTO Y APOYO	210501 : ILAVE	001 : ACCION	1 : Muy Alta	Fisico	0	10	10	10	10	10	10	10	10	10	10	0	100
					Financiero S/.	0.00	54,052.00	0.00	0.00	0.00	0.00	0.00	0.00	0.00	0.00	0.00	0.00	54,052.00
AOI00105300168	DESARROLLO DE LA EDUCACION BASICA ALTERNATIVA - BASICA ALTERNATIVA	210501 : ILAVE	001 : ACCION	1 : Muy Alta	Fisico	0	0	5	0	0	0	0	0	0	0	0	0	5
					Financiero S/.	0.00	0.00	500.00	0.00	0.00	0.00	0.00	0.00	0.00	0.00	0.00	0.00	500.00

OEI.02 MEJORAR LOS NIVELES DE LOGROS DE APRENDIZAJE EN LOS (AS) ESTUDIANTES DE EDUCACIÓN BÁSICA; TÉCNICO PRODUCTIVO Y NO UNIVERSITARIA

AEI.02.02 ADIESTRAMIENTO INTEGRAL Y DE CALIDAD PARA DOCENTES DE EDUCACIÓN BÁSICA

COD.	Actividad Operativa / Inversiones	Ubigeo	U.M.	Prioridad	Meta	PROGRAMACION												Total Anual
						1	2	3	4	5	6	7	8	9	10	11	12	
AOI00105300026	CONTRATACIÓN OPORTUNA Y PAGO DE PERSONAL EN IIEE INCLUSIVAS GEN 21 NIVEL EBE	210501 : ILAVE	086 : PERSONA	1 : Muy Alta	Fisico	0	0	0	0	0	0	0	0	0	0	0	7	7
					Financiero S/.	0.00	0.00	0.00	0.00	0.00	0.00	0.00	0.00	0.00	0.00	0.00	317,348.00	317,348.00
AOI00105300027	PAGO DE ASIGNACIONES POR TIPO Y UBICACIÓN DE IIEE NIVEL EBE	210501 : ILAVE	240 : DOCENTE	1 : Muy Alta	Fisico	0	0	0	0	0	0	0	0	0	0	0	7	7
					Financiero S/.	0.00	0.00	0.00	0.00	0.00	0.00	0.00	0.00	0.00	0.00	0.00	6,000.00	6,000.00
AOI00105300028	PAGO DE LA ASIGNACIÓN POR JORNADA DE TRABAJO ADICIONAL Y ASIGNACIÓN DE CARGO DE MAYOR RESPONSABILIDAD	210501 : ILAVE	240 : DOCENTE	1 : Muy Alta	Fisico	0	0	0	0	0	0	0	0	0	0	0	7	7
					Financiero S/.	0.00	0.00	0.00	0.00	0.00	0.00	0.00	0.00	0.00	0.00	0.00	10,000.00	10,000.00
AOI00105300049	PREVISIÓN SOCIAL AL CESANTE Y JUBILADO	210501 : ILAVE	137 : PLANILLA	1 : Muy Alta	Fisico	0	0	0	0	0	0	0	0	0	0	0	12	12
					Financiero S/.	0.00	0.00	0.00	0.00	0.00	0.00	0.00	0.00	0.00	0.00	0.00	3,929,014.00	3,929,014.00

OEI.02 MEJORAR LOS NIVELES DE LOGROS DE APRENDIZAJE EN LOS (AS) ESTUDIANTES DE EDUCACIÓN BÁSICA; TÉCNICO PRODUCTIVO Y NO UNIVERSITARIA

AEI.02.03 ACCESO A SERVICIOS DE EDUCACIÓN DE CALIDAD PARA LA POBLACIÓN DE 3 A 16 AÑOS

COD.	Actividad Operativa / Inversiones	Ubigeo	U.M.	Prioridad	Meta	PROGRAMACION												Total Anual
						1	2	3	4	5	6	7	8	9	10	11	12	
AOI00105300005	CONTRATACIÓN OPORTUNA Y PAGO DE PERSONAL DOCENTE Y PROMOTORAS DE IIEE GEN 21 NIVEL INICIAL	210501 : ILAVE	236 : INSTITUCION EDUCATIVA	1 : Muy Alta	Fisico	0	0	0	0	0	0	0	0	0	0	0	132	132
					Financiero S/.	0.00	0.00	0.00	0.00	0.00	0.00	0.00	0.00	0.00	0.00	0.00	17,004,964.00	17,004,964.00
AOI00105300006	CONTRATACIÓN OPORTUNA Y PAGO DE PERSONAL DOCENTE Y PROMOTORAS DE IIEE GEN 23 NIVEL INICIAL	210501 : ILAVE	236 : INSTITUCION EDUCATIVA	1 : Muy Alta	Fisico	0	0	0	0	0	0	0	0	0	0	0	132	132
					Financiero S/.	0.00	0.00	0.00	0.00	0.00	0.00	0.00	0.00	0.00	0.00	0.00	1,391,389.00	1,391,389.00
AOI00105300007	PAGO DE LAS ASIGNACIONES POR TIPO Y UBICACIÓN DE IIEE NIVEL INICIAL	210501 : ILAVE	240 : DOCENTE	1 : Muy Alta	Fisico	0	0	0	0	0	0	0	0	0	0	0	133	133
					Financiero S/.	0.00	0.00	0.00	0.00	0.00	0.00	0.00	0.00	0.00	0.00	0.00	1,335,300.00	1,335,300.00

## Anexo B-5 : POI Anual con Programacion Fisica y Financiera

	PAGO DE LA ASIGNACIÓN POR JORNADA DE TRABAJO ADICIONAL Y ASIGNACIÓN DE CARGO DE MAYOR RESPONSABILIDAD NIVEL INICIAL	210501 : ILAVE	240 : DOCENTE	1 : Muy Alta	Físico	0	0	0	0	0	0	0	0	0	0	0	133	133
AOI00105300008					Financiero S/.	0.00	0.00	0.00	0.00	0.00	0.00	0.00	0.00	0.00	0.00	0.00	1,100,531.00	1,100,531.00
	ADECUADO FUNCIONAMIENTO DE LOS PRONOEIS NO ESCOLARIZADO INICIAL	210501 : ILAVE	001 : ACCION	1 : Muy Alta	Físico	0	0	0	0	0	0	0	0	0	0	0	133	133
AOI00105300009					Financiero S/.	0.00	0.00	0.00	0.00	0.00	0.00	0.00	0.00	0.00	0.00	0.00	50,000.00	50,000.00
	CONTRATACIÓN OPORTUNA Y PAGO DEL PERSONAL, DOCENTE Y PROMOTORAS DE LAS IIEE GEN 21 NIVEL PRIMARIA	210501 : ILAVE	236 : INSTITUCION EDUCATIVA	1 : Muy Alta	Físico	0	0	0	0	0	0	0	0	0	0	0	125	125
AOI00105300010					Financiero S/.	0.00	0.00	0.00	0.00	0.00	0.00	0.00	0.00	0.00	0.00	0.00	20,245,578.00	20,245,578.00
	CONTRATACIÓN OPORTUNA Y PAGO DEL PERSONAL, DOCENTE Y PROMOTORAS DE LAS IIEE GEN 23 NIVEL PRIMARIA	210501 : ILAVE	236 : INSTITUCION EDUCATIVA	1 : Muy Alta	Físico	0	0	0	0	0	0	0	0	0	0	0	125	125
AOI00105300011					Financiero S/.	0.00	0.00	0.00	0.00	0.00	0.00	0.00	0.00	0.00	0.00	0.00	1,502.00	1,502.00
	PAGO DE LAS ASIGNACIONES POR TIPO Y UBICACIÓN DE IIEE NIVEL PRIMARIA	210501 : ILAVE	240 : DOCENTE	1 : Muy Alta	Físico	0	0	0	0	0	0	0	0	0	0	0	1084	1084
AOI00105300012					Financiero S/.	0.00	0.00	0.00	0.00	0.00	0.00	0.00	0.00	0.00	0.00	1,230,042.00	2,702,037.00	3,932,079.00
	PAGO DE LA ASIGNACIÓN POR JORNADA DE TRABAJO ADICIONAL Y ASIGNACIÓN DE CARGO DE MAYOR RESPONSABILIDAD NIVEL PRIMARIA	210501 : ILAVE	240 : DOCENTE	1 : Muy Alta	Físico	0	0	0	0	0	0	0	92	0	0	0	0	92
AOI00105300013					Financiero S/.	0.00	0.00	0.00	0.00	0.00	0.00	0.00	1,288,229.00	0.00	0.00	0.00	1,000,000.00	2,288,229.00
	PAGO DE LAS REMUNERACIONES DE PROFESORES DE EDUCACIÓN FÍSICA NIVEL PRIMARIA	210501 : ILAVE	240 : DOCENTE	1 : Muy Alta	Físico	0	0	0	0	0	0	0	0	0	0	0	12	12
AOI00105300014					Financiero S/.	0.00	0.00	0.00	0.00	0.00	0.00	0.00	0.00	0.00	0.00	2,000,000.00	292,341.00	2,292,341.00
	PAGO DE REMUNERACIONES DE PROFESORES TÉCNICOS DEPORTIVOS NIVEL PRIMARIA	210501 : ILAVE	240 : DOCENTE	1 : Muy Alta	Físico	0	0	0	0	0	0	0	0	0	0	0	2	2
AOI00105300015					Financiero S/.	0.00	0.00	0.00	0.00	0.00	0.00	0.00	0.00	0.00	0.00	4,120.00	1,000,000.00	1,004,120.00
	CONTRATACIÓN OPORTUNA Y PAGO DEL PERSONAL DOCENTE Y PROMOTORAS DE LAS IIEE NIVEL SECUNDARIA	210501 : ILAVE	236 : INSTITUCION EDUCATIVA	1 : Muy Alta	Físico	0	0	0	0	0	0	0	0	0	0	0	33	33
AOI00105300016					Financiero S/.	0.00	0.00	0.00	0.00	0.00	0.00	0.00	0.00	0.00	0.00	0.00	29,646,435.00	29,646,435.00
	PAGO DE LAS ASIGNACIONES POR TIPO Y UBICACIÓN DE LAS IIEE NIVEL SECUNDARIA	210501 : ILAVE	236 : INSTITUCION EDUCATIVA	1 : Muy Alta	Físico	0	0	0	0	0	0	0	0	0	0	0	4918	4918
AOI00105300017					Financiero S/.	0.00	0.00	0.00	0.00	0.00	0.00	0.00	0.00	0.00	0.00	0.00	1,000,000.00	1,000,000.00
	PAGO DE LA ASIGNACIÓN POR JORNADA DE TRABAJO ADICIONAL Y ASIGNACIÓN DE CARGO DE MAYOR RESPONSABILIDAD NIVEL SECUNDARIA	210501 : ILAVE	240 : DOCENTE	1 : Muy Alta	Físico	0	0	0	0	0	0	0	0	0	0	0	34	34
AOI00105300018					Financiero S/.	0.00	0.00	0.00	0.00	0.00	0.00	0.00	0.00	0.00	0.00	0.00	1,050,000.00	1,050,000.00
	CONTRATACIÓN OPORTUNA Y PAGO DE PERSONAL ADMINISTRATIVO Y APOYO A LAS IIEE DEL NIVEL INICIAL	210501 : ILAVE	236 : INSTITUCION EDUCATIVA	1 : Muy Alta	Físico	0	0	0	0	0	0	0	0	0	0	0	133	133
AOI00105300019					Financiero S/.	0.00	0.00	0.00	0.00	0.00	0.00	0.00	0.00	0.00	0.00	0.00	355,984.00	355,984.00
	CONTRATACIÓN OPORTUNA Y PAGO DE PERSONAL ADMINISTRATIVO Y APOYO A LAS IIEE NIVEL PRIMARIA	210501 : ILAVE	236 : INSTITUCION EDUCATIVA	1 : Muy Alta	Físico	0	0	0	0	0	0	0	0	0	0	0	139	139
AOI00105300020					Financiero S/.	0.00	0.00	0.00	0.00	0.00	0.00	0.00	0.00	0.00	175,558.00	313,069.00	1,803,714.00	2,292,341.00
	CONTRATACIÓN OPORTUNA Y PAGO DE PERSONAL ADMINISTRATIVO Y APOYO A LAS IIEE NIVEL SECUNDARIA	210501 : ILAVE	236 : INSTITUCION EDUCATIVA	1 : Muy Alta	Físico	0	0	0	0	0	0	0	0	0	0	0	33	33
AOI00105300021					Financiero S/.	0.00	0.00	0.00	0.00	0.00	0.00	0.00	0.00	0.00	0.00	0.00	1,993,114.00	1,993,114.00
	IMPLEMENTACIÓN DE LA JORNADA ESCOLAR COMPLETA	210501 : ILAVE	236 : INSTITUCION EDUCATIVA	1 : Muy Alta	Físico	0	0	0	0	0	0	0	0	0	0	0	33	33
AOI00105300022					Financiero S/.	0.00	0.00	0.00	0.00	0.00	0.00	0.00	0.00	0.00	0.00	0.00	469,638.00	469,638.00

OEI.02 MEJORAR LOS NIVELES DE LOGROS DE APRENDIZAJE EN LOS (AS) ESTUDIANTES DE EDUCACIÓN BÁSICA; TÉCNICO PRODUCTIVO Y NO UNIVERSITARIA

AEI.02.04 SERVICIO EDUCATIVO INTEGRAL Y DE CALIDAD A LOS (AS) ESTUDIANTES DE EDUCACIÓN SUPERIOR NO UNIVERSITARIA

COD.	Actividad Operativa / Inversiones	Ubigeo	U.M.	Prioridad	Meta	1	2	3	4	5	6	7	8	9	10	11	12	Total Anual
	CONTRATACION OPORTUNA Y PAGO DE PERSONAL EN INSTITUCIONES EDUCATIVAS INCLUSIVAS, CENTROS DE EDUCACION BASICA ESPECIAL Y CENTROS DE RECURSOS	210501 : ILAVE	086 : PERSONA	1 : Muy Alta	Físico	0	0	0	0	0	0	0	0	0	0	0	12	12
AOI00105300112					Financiero S/.	0.00	0.00	0.00	0.00	0.00	0.00	0.00	0.00	0.00	0.00	0.00	29,247.00	29,247.00



## Anexo B-5 : POI Anual con Programacion Fisica y Financiera

OEI.02 MEJORAR LOS NIVELES DE LOGROS DE APRENDIZAJE EN LOS (AS) ESTUDIANTES DE EDUCACIÓN BÁSICA; TÉCNICO PRODUCTIVO Y NO UNIVERSITARIA

AEI.02.05 SERVICIO EDUCATIVO INTEGRAL A LOS (AS) ESTUDIANTES DE EDUCACIÓN TÉCNICO PRODUCTIVA

COD.	Actividad Operativa / Inversiones	Ubigeo	U.M.	Prioridad	Meta	PROGRAMACION												Total Anual
						1	2	3	4	5	6	7	8	9	10	11	12	
					Fisico	0	0	0	0	0	0	0	0	0	0	0	16	16
AOI00105300036	ACCIONES ADMINISTRATIVAS GEN 21	210501 : ILAVE	001 : ACCION	1 : Muy Alta	Financiero S/.	0.00	0.00	0.00	0.00	0.00	0.00	0.00	0.00	0.00	0.00	0.00	170,810.00	170,810.00
					Fisico	1	0	0	0	0	0	0	0	0	0	0	0	1
AOI00105300037	AGP: III FESTIVAL DE CANTO- ALA DROGA DILE NO	210501 : ILAVE	001 : ACCION	1 : Muy Alta	Financiero S/.	1,879.00	0.00	0.00	0.00	0.00	0.00	0.00	0.00	0.00	0.00	0.00	0.00	1,879.00
					Fisico	1	0	0	0	0	0	0	0	0	0	0	0	1
AOI00105300038	AGP: II CONCURSO DE DEBATE EMBARAZO Y PATERNIDAD PRECOZ 2026	210501 : ILAVE	001 : ACCION	1 : Muy Alta	Financiero S/.	1,485.00	0.00	0.00	0.00	0.00	0.00	0.00	0.00	0.00	0.00	0.00	1,000.00	2,485.00
					Fisico	1	0	0	0	0	0	0	0	0	0	0	0	1
AOI00105300039	AGP: CAPACITACION TUTORES TRANSFORMANDO VIDAS 2026	210501 : ILAVE	001 : ACCION	1 : Muy Alta	Financiero S/.	680.00	0.00	0.00	0.00	0.00	0.00	0.00	0.00	0.00	0.00	0.00	1,000.00	1,680.00
					Fisico	0	0	0	0	0	0	0	0	0	0	0	12	12
AOI00105300040	PAGO DE CUOTAS DEL REPRO - AFP	210501 : ILAVE	026 : CUOTA	1 : Muy Alta	Financiero S/.	0.00	0.00	0.00	0.00	0.00	0.00	0.00	0.00	0.00	0.00	0.00	561,248.00	561,248.00
					Fisico	0	0	0	0	0	0	0	0	0	0	0	10	10
AOI00105300041	PAGO DE LA ASIGNACIÓN POR JORNADA DE TRABAJO ADICIONAL Y ASIGNACIÓN DE CARGO POR MAYOR RESPONSABILIDAD	210501 : ILAVE	001 : ACCION	1 : Muy Alta	Financiero S/.	0.00	0.00	0.00	0.00	0.00	0.00	0.00	0.00	0.00	0.00	0.00	1,777,552.80	1,777,552.80
					Fisico	0	0	0	0	0	0	0	0	0	0	0	120	120
AOI00105300042	PAGO DE BENEFICIOS SOCIALES DE DOCENTES Y AUXILIARES DE EDUCACIÓN BÁSICA Y TÉCNICO PRODUCTIVA - GEN 21 CTS	210501 : ILAVE	240 : DOCENTE	1 : Muy Alta	Financiero S/.	0.00	0.00	0.00	0.00	0.00	0.00	0.00	0.00	0.00	0.00	0.00	6,792,493.00	6,792,493.00
					Fisico	0	0	0	0	0	0	0	0	0	0	0	120	120
AOI00105300043	PAGO DE BENEFICIOS SOCIALES DE DOCENTES Y AUXILIARES DE EDUCACIÓN BÁSICA Y TÉCNICO PRODUCTIVA - ASIGNACIÓN POR CUMPLIR 25 Y 30 AÑOS	210501 : ILAVE	240 : DOCENTE	1 : Muy Alta	Financiero S/.	0.00	0.00	0.00	0.00	0.00	0.00	0.00	0.00	0.00	0.00	0.00	1,657,704.00	1,657,704.00
					Fisico	0	0	0	0	0	0	0	0	0	0	0	120	120
AOI00105300044	PAGO DE BENEFICIOS SOCIALES DE DOCENTES Y AUXILIARES DE EDUCACIÓN BÁSICA Y TÉCNICO PRODUCTIVA - GEN SEPELIO Y LUTO	210501 : ILAVE	240 : DOCENTE	1 : Muy Alta	Financiero S/.	0.00	0.00	0.00	0.00	0.00	0.00	0.00	0.00	0.00	0.00	0.00	180,000.00	180,000.00
					Fisico	1	0	0	0	0	0	10	0	0	0	0	0	11
AOI00105300061	AGP: I DIA DEL LOGRO PRODUCTIVO EN CETPRO 2026	210501 : ILAVE	001 : ACCION	1 : Muy Alta	Financiero S/.	233.00	0.00	0.00	0.00	0.00	0.00	0.00	0.00	0.00	0.00	0.00	1,000.00	1,233.00
					Fisico	1	0	0	0	0	0	0	0	10	0	0	0	11
AOI00105300062	AGP: II DIA DEL LOGRO PRODUCTIVO EN CETPRO 2026	210501 : ILAVE	001 : ACCION	1 : Muy Alta	Financiero S/.	232.00	0.00	0.00	0.00	0.00	0.00	0.00	0.00	0.00	0.00	0.00	1,000.00	1,232.00
					Fisico	1	0	0	0	0	0	0	0	10	0	0	0	11
AOI00105300063	AGP: III CONCURSO DE EXPOFERIA DE EXPERIENCIAS EXITOSAS Y DE EMPRENDIMIENTO INTER CETPROS 2026	210501 : ILAVE	001 : ACCION	1 : Muy Alta	Financiero S/.	2,705.00	0.00	0.00	0.00	0.00	0.00	0.00	0.00	0.00	0.00	0.00	1,000.00	3,705.00
					Fisico	0	0	0	0	0	0	1	0	0	0	0	0	1
AOI00105300064	AGP: DRILL GIMNASTICO CON LA PARTICIPACIÓN DE LOS NIÑOS Y NIÑAS PRONOEI CICLO II	210501 : ILAVE	001 : ACCION	1 : Muy Alta	Financiero S/.	0.00	0.00	0.00	0.00	0.00	0.00	2,000.00	0.00	0.00	0.00	0.00	1,000.00	3,000.00
					Fisico	0	0	0	0	0	0	0	0	0	1	0	0	1
AOI00105300065	AGP: DEMOSTRANDO NUESTROS TALENTOS CON NIÑOS Y NIÑAS POR ANIVERSARIO DEL CICLO I	210501 : ILAVE	001 : ACCION	1 : Muy Alta	Financiero S/.	0.00	0.00	0.00	0.00	0.00	0.00	0.00	0.00	0.00	2,000.00	0.00	1,000.00	3,000.00
					Fisico	0	0	0	0	0	0	0	0	0	0	0	10	10
AOI00105300066	DIRECCION: ANIVERSARIO INSTITUCIONAL	210501 : ILAVE	001 : ACCION	1 : Muy Alta	Financiero S/.	0.00	0.00	0.00	0.00	0.00	0.00	0.00	0.00	0.00	0.00	1,000.00	34,200.00	35,200.00
					Fisico	0	0	0	0	0	0	0	0	0	1	0	0	1
AOI00105300067	AGP: LOGROS AMBIENTALES - EDUCACION AMBIENTAL	210501 : ILAVE	001 : ACCION	1 : Muy Alta	Financiero S/.	0.00	0.00	0.00	0.00	0.00	0.00	0.00	0.00	0.00	1,570.00	0.00	1,000.00	2,570.00
					Fisico	0	0	0	0	0	0	0	1	0	0	0	0	1
AOI00105300068	AGP: OLIMPIADA NACIONAL DE MATEMATICAS CLUB DE CIENCIAS Y TECNOLOGÍA CONCYTEC	210501 : ILAVE	001 : ACCION	1 : Muy Alta	Financiero S/.	0.00	0.00	0.00	0.00	0.00	0.00	0.00	925.00	0.00	0.00	0.00	1,000.00	1,925.00



Anexo B-5 : POI Anual con Programacion Fisica y Financiera

Código		Descripción	Programa	Subprograma	Actividad	Unidad Ejecutora	Unidad Ejecutora	Unidad Ejecutora	Unidad Ejecutora	Unidad Ejecutora	Unidad Ejecutora	Unidad Ejecutora	Unidad Ejecutora	Unidad Ejecutora	Unidad Ejecutora	Unidad Ejecutora	Unidad Ejecutora	Unidad Ejecutora
AOI00105300075	AGP: FENCYT EUREKA 2026	210501 : ILAVE	001 : ACCION	1 : Muy Alta	Fisico	957.00	0.00	0.00	0.00	0.00	0.00	0.00	0.00	0.00	0.00	0.00	0.00	0.00
AOI00105300076	AGP: CONCURSO DE CUENTOS AMBIENTALES ANDINOS COLLAVINOS	210501 : ILAVE	001 : ACCION	1 : Muy Alta	Fisico	1	0	0	0	0	0	0	0	0	0	0	0	0
AOI00105300077	AGA ABASTECIMIENTOS: APROBACIÓN DEL PLAN ANUAL DE CONTRATACIONES - PAC.	210501 : ILAVE	001 : ACCION	1 : Muy Alta	Fisico	0	0	0	0	0	0	0	0	0	0	0	0	0
AOI00105300078	AGA PATRIMONIO: CAPACITACION A DIRECTORES EN BIENES PATRIMONIALES.	210501 : ILAVE	001 : ACCION	1 : Muy Alta	Fisico	1	0	0	0	0	0	0	0	0	0	0	0	0
AOI00105300079	AGA ESCALAFON: CAPACITACION EN LEGAJOS ESCALAFONARIOS EN EL SISTEMA AYNÍ Y BOLETAS DE PAGO.	210501 : ILAVE	001 : ACCION	1 : Muy Alta	Fisico	1	0	0	0	0	0	0	0	0	0	0	0	0
AOI00105300080	AGA - INTERCAMBIO DE EXPERIENCIAS ACADEMICAS, CULTURALES, DEPORTIVAS A NIVEL REGIONAL	210501 : ILAVE	001 : ACCION	1 : Muy Alta	Fisico	1	0	0	0	0	0	0	0	0	0	0	0	0
AOI00105300081	AGP NIVEL INICIAL: CONCURSO EL COLLOA LEE DESDE LA INFANCIA	210501 : ILAVE	001 : ACCION	1 : Muy Alta	Fisico	0	0	0	0	3	2	0	0	0	0	0	0	0
AOI00105300082	AGP NIVEL PRIMARIA:	210501 : ILAVE	001 : ACCION	1 : Muy Alta	Fisico	0	0	0	0	0	0	0	0	0	0	0	0	0
AOI00105300083	AGP: EUREKITA DESDE LA PRIMERA INFANCIA	210501 : ILAVE	001 : ACCION	1 : Muy Alta	Fisico	3	0	0	0	0	0	1	0	0	0	0	0	0
AOI00105300084	AGP: EVALUACION CENSAL DE ESTUDIANTES	210501 : ILAVE	001 : ACCION	1 : Muy Alta	Fisico	0	0	0	0	0	0	0	0	0	0	0	0	0
AOI00105300085	AGP: DIA DEL LOGRO	210501 : ILAVE	001 : ACCION	1 : Muy Alta	Fisico	1	0	0	0	0	0	0	0	0	0	0	0	0
AOI00105300086	AGP: CAPACITACION EN LIDERAZGOPEDAGOGICO A DIRECTIVOS	210501 : ILAVE	001 : ACCION	1 : Muy Alta	Fisico	0	0	0	0	0	0	0	0	0	0	0	0	0
AOI00105300087	AGP RESOLVIENDO PROBLEMAS MATEMATICOS DESDE LA PRIMERA INFANCIA	210501 : ILAVE	001 : ACCION	1 : Muy Alta	Fisico	0	0	0	0	0	1	1	0	0	0	0	0	0
AOI00105300088	AGP: JUEGOS INFANTILES ESCOLARES	210501 : ILAVE	001 : ACCION	1 : Muy Alta	Fisico	0	0	0	0	0	0	0	0	0	0	0	0	0
AOI00105300089	AGP: INVESTIGACION CUALITATIVA - FERIA NACIONAL DE CIENCIA Y TECNOLOGIA EUREKA ETAPAS	210501 : ILAVE	001 : ACCION	1 : Muy Alta	Fisico	1	0	0	0	0	0	0	0	0	0	0	0	0
AOI00105300090	AGP: CONCURSO DE INVESTIGACION HISTORICA Y DISERTACION INTERPRETACION DE LA BATALLA DE JUNIN Y AYACUCHO	210501 : ILAVE	001 : ACCION	1 : Muy Alta	Fisico	1	0	0	0	0	0	0	0	0	0	0	0	0
AOI00105300091	AGP: ESTRATEGIA SOMOS PARES (FESTIVOS IDEAS EN ACCION MUNICIPIOS ESCOLARES)	210501 : ILAVE	001 : ACCION	1 : Muy Alta	Fisico	1	0	0	0	0	0	0	0	0	0	0	0	0
AOI00105300092	AGP: PASEO DE LA BANDERA	210501 : ILAVE	001 : ACCION	1 : Muy Alta	Fisico	1	0	0	0	0	0	0	0	0	0	0	0	0
AOI00105300093	AGP: QUKAWI	210501 : ILAVE	001 : ACCION	1 : Muy Alta	Fisico	0	0	0	0	0	1	0	0	0	0	0	0	0







[www.ncbi.nlm.nih.gov/DOI/10.226/Reportes/Anexo\\_1/AnexoB5.aspx?state=C.S](https://www.ncbi.nlm.nih.gov/DOI/10.226/Reportes/Anexo_1/AnexoB5.aspx?state=C.S)

Anexo B-3 : POI Andar con Programación Física y Financiera						0	0	0	0	0	1	0	0	0	0	0	1	
AOI00105300094	AGP: CONCURSO DE COMPRENCION LECTORA: EL PERU SI LEE	210501 : ILAVE	001 : ACCION	1 : Muy Alta	Fisico Financiero S/.	0.00	0.00	0.00	5,000.00	0.00	0.00	1,645.00	0.00	0.00	0.00	1,000.00	0.00	7,645.00
AOI00105300095	AGP: PREMIO NACIONAL DE NARRATIVA Y ENSAYO "JOSE MARIA ARGUEDAS"	210501 : ILAVE	001 : ACCION	1 : Muy Alta	Fisico Financiero S/.	0	0	0	0	1	0	0	0	0	0	0	0	1
AOI00105300096	AGP: SISTEMAS DE INFORMACION VIRTUAL DE CURSOS	210501 : ILAVE	001 : ACCION	1 : Muy Alta	Fisico Financiero S/.	0	0	0	0	0	0	0	0	0	0	0	1	1
AOI00105300097	AGP: JUEGOS ESCOLARES DEPORTIVOS Y PARADESPORTIVOS	210501 : ILAVE	001 : ACCION	1 : Muy Alta	Fisico Financiero S/.	0	0	0	0	1	0	0	0	0	0	0	0	1
AOI00105300098	AGP: CONCURSO ESCOLAR DE DRILL GIMNASTICO	210501 : ILAVE	001 : ACCION	1 : Muy Alta	Fisico Financiero S/.	1	0	0	0	0	0	0	0	0	0	0	0	1
AOI00105300099	AGP: CONCURSO PERU LEE	210501 : ILAVE	001 : ACCION	1 : Muy Alta	Fisico Financiero S/.	1	0	0	0	0	0	0	0	0	0	0	0	1
AOI00105300100	AGP: PREMIO NACIONAL DE NARRATIVA Y ENSAYO "JOSE MARIA ARGUEDAS"	210501 : ILAVE	001 : ACCION	1 : Muy Alta	Fisico Financiero S/.	1	0	0	0	0	0	0	0	0	0	0	0	1
AOI00105300101	AGP: FENCYT EUREKA	210501 : ILAVE	001 : ACCION	1 : Muy Alta	Fisico Financiero S/.	1	0	0	0	0	0	0	0	0	0	0	0	1
AOI00105300102	AGP: EVALUACION DE INICIO PROCESO SALIDA	210501 : ILAVE	001 : ACCION	1 : Muy Alta	Fisico Financiero S/.	1	0	0	0	0	0	0	0	0	0	0	0	1
AOI00105300110	GESTIÓN, PREPARACION Y PERFECCIONAMIENTO DE RECURSOS HUMANOS	210501 : ILAVE	086 : PERSONA	1 : Muy Alta	Fisico Financiero S/.	1	0	0	0	0	0	0	0	0	0	0	0	1
AOI00105300135	AGP: CONCURSO DE CUENTO PUNEÑO	210501 : ILAVE	001 : ACCION	1 : Muy Alta	Fisico Financiero S/.	1	0	0	0	0	0	0	0	0	0	0	0	1
AOI00105300136	AGP: CONCURSO NACIONAL DE MATEMATICA MINEDU FENCYT	210501 : ILAVE	001 : ACCION	1 : Muy Alta	Fisico Financiero S/.	1	0	0	0	1	0	0	0	1	0	0	0	1
AOI00105300137	AGP: CONCURSO NACIONAL XXI OLIMPIADA NACIONAL DE MATEMÁTICAS	210501 : ILAVE	001 : ACCION	1 : Muy Alta	Fisico Financiero S/.	1	0	0	0	0	0	0	0	1	0	0	0	1
AOI00105300138	AGP: EVENTO DEL DIA DE LA MATEMATICA DE LA UGEL COLLAO	210501 : ILAVE	001 : ACCION	1 : Muy Alta	Fisico Financiero S/.	0	0	0	0	0	0	0	0	0	1	0	0	1
AOI00105300139	AGP: CONCURSO NACIONAL CREA Y EMPRENDE	210501 : ILAVE	001 : ACCION	1 : Muy Alta	Fisico Financiero S/.	1	0	0	0	0	0	0	0	1	0	0	0	1
AOI00105300142	AGP: CONCURSO DE ROBÓTICA EDUCATIVA	210501 : ILAVE	001 : ACCION	1 : Muy Alta	Fisico Financiero S/.	1	0	0	0	0	0	1	0	0	0	0	0	1
AOI00105300143	AGP: CONCURSO INTEGRACION DE TECNOLOGÍAS DIGITALES PARA LA EDUCACIÓN	210501 : ILAVE	001 : ACCION	1 : Muy Alta	Fisico Financiero S/.	1	0	0	0	0	0	0	0	1	0	0	0	1
AOI00105300144	AGP: HACKATHON	210501 : ILAVE	001 : ACCION	1 : Muy Alta	Fisico Financiero S/.	1	0	0	0	0	0	1	0	0	0	0	0	1
AOI00105300145	AGP: CAMPAÑA DE PREVENCIÓN DE VIOLENCIA ESCOLAR HAGAMOS UN TRATO POR EL BUEN TRATO.	210501 : ILAVE	001 : ACCION	1 : Muy Alta	Fisico Financiero S/.	0	0	0	0	0	0	1	0	0	0	0	0	1
AOI00105300146	AGP: SEMANA ARTISTICA	210501 : ILAVE	001 : ACCION	1 : Muy Alta	Fisico Financiero S/.	0	0	0	0	1	0	0	0	0	0	0	0	1

## Anexo B-5 : POI Anual con Programacion Fisica y Financiera

Anexo B-5 : POI Anual con Programación Física y Financiera																			
						1	0	0	0	1	0	0	0	0	0	0	2		
AOI00105300147	AGP: CONCURSO JUEGOS FLORALES ESCOLARES NACIONALES	210501 : ILAVE	001 : ACCION	1 : Muy Alta	Fisico	1	0	0	0	0	0	0	2,590.00	0.00	0.00	0.00	1,000.00	0.00	10,990.00
					Financiero S/.	2,400.00	0.00	5,000.00	0.00	0.00	0.00	2,590.00	0.00	0.00	0.00	1,000.00	0.00	10,990.00	
AOI00105300148	AGP: CONCURSO ESCOLAR DE SICURIS.	210501 : ILAVE	001 : ACCION	1 : Muy Alta	Fisico	0	0	0	0	0	0	0	0	0	0	0	1	1	
					Financiero S/.	0.00	0.00	0.00	0.00	0.00	0.00	5,000.00	0.00	0.00	0.00	1,000.00	850.00	6,850.00	
AOI00105300149	AGP: ELABORACION MATERIAL EDUCATIVO	210501 : ILAVE	001 : ACCION	1 : Muy Alta	Fisico	1	0	0	0	0	0	0	0	0	0	0	0	1	
					Financiero S/.	19,500.00	0.00	0.00	0.00	0.00	0.00	0.00	5,000.00	0.00	0.00	1,000.00	0.00	25,500.00	
AOI00105300150	AGP: ELABORACION DE FICHAS DE REFUERZO ESCOLAR	210501 : ILAVE	001 : ACCION	1 : Muy Alta	Fisico	1	0	0	0	0	0	0	0	0	0	0	0	1	
					Financiero S/.	750.00	0.00	0.00	0.00	0.00	0.00	5,000.00	0.00	0.00	0.00	1,000.00	0.00	6,750.00	
AOI00105300151	AGP: TINKUY IDEAS EN ACCION	210501 : ILAVE	001 : ACCION	1 : Muy Alta	Fisico	1	0	0	1	0	0	0	0	0	0	0	0	2	
					Financiero S/.	806.50	0.00	0.00	187.40	0.00	0.00	5,000.00	0.00	0.00	0.00	1,000.00	0.00	6,993.90	
AOI00105300152	AGP: ELABORACION DE DOMINIODE LENGUA ORIGINARIA (EDLO)	210501 : ILAVE	001 : ACCION	1 : Muy Alta	Fisico	1	0	0	1	0	1	0	0	0	0	0	0	3	
					Financiero S/.	2,429.40	0.00	0.00	330.00	0.00	940.00	0.00	0.00	5,000.00	0.00	1,000.00	0.00	9,699.40	
AOI00105300153	AGP:ENCUENTRO DE SABIOS ANDINOS	210501 : ILAVE	001 : ACCION	1 : Muy Alta	Fisico	1	0	0	0	0	0	0	0	0	0	0	0	1	
					Financiero S/.	320.00	0.00	0.00	0.00	5,000.00	0.00	0.00	0.00	0.00	0.00	1,000.00	0.00	6,320.00	
AOI00105300157	AGP: CONCURSO DE INGLES "VILLANCICOS EN INGLES POR NAVIDAD"	210501 : ILAVE	001 : ACCION	1 : Muy Alta	Fisico	0	0	0	0	0	0	0	0	0	0	0	1	1	
					Financiero S/.	0.00	0.00	0.00	5,000.00	0.00	0.00	0.00	0.00	0.00	0.00	1,000.00	1,505.00	7,505.00	
AOI00105300158	AGP: CONCURSO SPELLING BEE	210501 : ILAVE	001 : ACCION	1 : Muy Alta	Fisico	0	0	0	0	0	0	0	0	0	0	1	0	1	
					Financiero S/.	0.00	0.00	0.00	0.00	0.00	0.00	0.00	0.00	0.00	0.00	3,960.00	1,000.00	4,960.00	
AOI00105300160	AGP: CONCURSO DE ESTUDIANTRAS	210501 : ILAVE	001 : ACCION	2 : Alta	Fisico	0	0	0	0	0	1	0	0	0	0	0	0	1	
					Financiero S/.	0.00	0.00	0.00	0.00	5,000.00	2,000.00	0.00	0.00	0.00	0.00	1,000.00	0.00	8,000.00	

Centro de Costo: 02.05.01 - DOTACION DE MATERIAL INICIAL

OEI.02 MEJORAR LOS NIVELES DE LOGROS DE APRENDIZAJE EN LOS (AS) ESTUDIANTES DE EDUCACIÓN BÁSICA; TÉCNICO PRODUCTIVO Y NO UNIVERSITARIA

AEI.02.03 ACCESO A SERVICIOS DE EDUCACIÓN DE CALIDAD PARA LA POBLACIÓN DE 3 A 16 AÑOS

COD.	Actividad Operativa / Inversiones	Ubigeo	U.M.	Prioridad	Meta	1	2	3	4	5	6	7	8	9	10	11	12	Total Anual
AOI00105300023	DOTACIÓN DE MATERIAL Y RECURSOS EDUCATIVOS PARA ESTUDIANTES DE EBR NIVEL INICIAL	210501 : ILAVE	408 : ESTUDIANTES	1 : Muy Alta	Fisico	0	0	0	0	0	0	0	0	0	0	0	3200	3200
					Financiero S/.	0.00	0.00	0.00	0.00	0.00	0.00	0.00	0.00	0.00	0.00	0.00	4,150.00	4,150.00

OEI.02 MEJORAR LOS NIVELES DE LOGROS DE APRENDIZAJE EN LOS (AS) ESTUDIANTES DE EDUCACIÓN BÁSICA; TÉCNICO PRODUCTIVO Y NO UNIVERSITARIA

AEI.02.04 SERVICIO EDUCATIVO INTEGRAL Y DE CALIDAD A LOS (AS) ESTUDIANTES DE EDUCACIÓN SUPERIOR NO UNIVERSITARIA

COD.	Actividad Operativa / Inversiones	Ubigeo	U.M.	Prioridad	Meta	1	2	3	4	5	6	7	8	9	10	11	12	Total Anual
AOI00105300024	DOTACIÓN DE MATERIALES Y EQUIPOS EDUCATIVOS PARA ESTUDIANTES DE IIIEE INCLUSIVAS	210501 : ILAVE	408 : ESTUDIANTES	1 : Muy Alta	Fisico	0	0	0	0	0	0	0	0	0	0	0	19	19
					Financiero S/.	0.00	0.00	0.00	0.00	0.00	0.00	0.00	0.00	0.00	0.00	0.00	133.00	133.00
AOI00105300025	DOTACIÓN DE MATERIAL Y EQUIPOS PARA EBE Y CENTROS DE RECURSOS	210501 : ILAVE	236 : INSTITUCION EDUCATIVA	1 : Muy Alta	Fisico	0	0	0	0	0	0	0	0	0	0	0	1	1
					Financiero S/.	0.00	0.00	0.00	0.00	0.00	0.00	0.00	0.00	0.00	0.00	0.00	1,374.00	1,374.00

Centro de Costo: 02.05.02 - DOTACION DE MATERIAL PRIMARIA

OEI.02 MEJORAR LOS NIVELES DE LOGROS DE APRENDIZAJE EN LOS (AS) ESTUDIANTES DE EDUCACIÓN BÁSICA; TÉCNICO PRODUCTIVO Y NO UNIVERSITARIA

AEI.02.03 ACCESO A SERVICIOS DE EDUCACIÓN DE CALIDAD PARA LA POBLACIÓN DE 3 A 16 AÑOS

COD.	Actividad Operativa / Inversiones	Ubigeo	U.M.	Prioridad	Meta	1	2	3	4	5	6	7	8	9	10	11	12	Total Anual
AOI00105300029	DOTACIÓN DE MATERIAL Y RECURSOS EDUCATIVOS PARA ESTUDIANTES DE EBR NIVEL PRIMARIA	210501 : ILAVE	240 : DOCENTE	1 : Muy Alta	Fisico	0	0	0	0	0	0	0	0	0	0	0	4925	4925
					Financiero S/.	0.00	0.00	0.00	0.00	0.00	0.00	0.00	0.00	0.00	0.00	0.00	4,847.00	4,847.00
AOI00105300030	DOTACIÓN DE MATERIAL Y RECURSOS EDUCATIVOS PARA ESTUDIANTES DE EDUCACIÓN INTERCULTURAL BILINGUE	210501 : ILAVE	392 : ESTANDAR EDUCATIVO	1 : Muy Alta	Fisico	0	0	0	0	0	0	0	0	0	0	0	4925	4925
					Financiero S/.	0.00	0.00	0.00	0.00	0.00	0.00	0.00	4,104.00	0.00	0.00	0.00	5,943.00	10,047.00



## Anexo B-5 : POI Anual con Programacion Fisica y Financiera

DOTACIÓN DE MATERIAL Y RECURSOS EDUCATIVOS PARA DOCENTES Y AULAS DE EBR NIVEL PRIMARIA	210501 : ILAVE	007 : AULA 1 : Muy Alta	Fisico	0	0	0	0	0	0	0	0	0	0	0	0	0	0	139	139
			Financiero S/.	0.00	0.00	0.00	0.00	0.00	0.00	0.00	0.00	0.00	0.00	0.00	0.00	0.00	0.00	5,293.00	5,293.00

Centro de Costo: 02.05.03 - DOTACION DE MATERIAL SECUNDARIA

OEI.02 MEJORAR LOS NIVELES DE LOGROS DE APRENDIZAJE EN LOS (AS) ESTUDIANTES DE EDUCACIÓN BÁSICA; TÉCNICO PRODUCTIVO Y NO UNIVERSITARIA

AEI.02.03 ACCESO A SERVICIOS DE EDUCACIÓN DE CALIDAD PARA LA POBLACIÓN DE 3 A 16 AÑOS

COD.	Actividad Operativa / Inversiones	Ubigeo	U.M.	Prioridad	Meta	1	2	3	4	5	6	7	8	9	10	11	12	Total Anual
	DOTACIÓN DE MATERIAL Y RECURSOS EDUCATIVOS PARA ESTUDIANTES DEL NIVEL SECUNDARIA	210501 : ILAVE	408 : ESTUDIANTES	1 : Muy Alta	Fisico	0	0	0	0	0	0	0	0	0	0	0	8500	8500
					Financiero S/.	0.00	0.00	0.00	0.00	0.00	0.00	6,279.00	0.00	0.00	0.00	0.00	7,420.00	13,699.00

Centro de Costo: 02.05.04 - EBE EBA CETPRO

OEI.02 MEJORAR LOS NIVELES DE LOGROS DE APRENDIZAJE EN LOS (AS) ESTUDIANTES DE EDUCACIÓN BÁSICA; TÉCNICO PRODUCTIVO Y NO UNIVERSITARIA

AEI.02.01 SERVICIOS DE EDUCACIÓN OPORTUNA; INTEGRAL Y DE CALIDAD A LA POBLACIÓN DE EDUCACIÓN BÁSICA

COD.	Actividad Operativa / Inversiones	Ubigeo	U.M.	Prioridad	Meta	1	2	3	4	5	6	7	8	9	10	11	12	Total Anual
AOI00105300050	DESARROLLO DE LA ENSEÑANZA CETPRO GEN 21	210501 : ILAVE	140 : HORAS LECTIVAS	1 : Muy Alta	Fisico	0	0	0	0	0	0	0	0	0	0	0	34	34
					Financiero S/.	0.00	0.00	0.00	0.00	0.00	0.00	0.00	0.00	0.00	0.00	0.00	1,241,561.00	1,241,561.00
AOI00105300051	DESARROLLO DE LA ENSEÑANZA CETPRO GEN 23	210501 : ILAVE	140 : HORAS LECTIVAS	2 : Alta	Fisico	0	0	0	0	0	0	0	0	0	0	0	34	34
					Financiero S/.	0.00	0.00	0.00	0.00	0.00	0.00	0.00	0.00	0.00	0.00	0.00	35,000.00	35,000.00
AOI00105300052	PAGO DE LAS ASIGNACIONES POR TIPO Y UBICACIÓN DE IIEE CETPRO	210501 : ILAVE	240 : DOCENTE	1 : Muy Alta	Fisico	0	0	0	0	0	0	0	0	0	0	0	36	36
					Financiero S/.	0.00	0.00	0.00	0.00	0.00	0.00	0.00	0.00	0.00	0.00	4,000.00	30,000.00	34,000.00
AOI00105300053	PAGO DE LAS ASIGNACIONES POR JORNADA DE TRABAJO ADICIONAL Y ASIGNACIONES POR CARGO DE MAYOR RESPONSABILIDAD IIEE CETPRO	210501 : ILAVE	140 : HORAS LECTIVAS	1 : Muy Alta	Fisico	0	0	0	0	0	0	0	0	0	0	0	2	2
					Financiero S/.	0.00	0.00	0.00	0.00	0.00	0.00	0.00	0.00	0.00	0.00	0.00	177,297.00	177,297.00
AOI00105300054	DESARROLLO DE LA ENSEÑANZA NIVEL EBA GEN 21	210501 : ILAVE	140 : HORAS LECTIVAS	1 : Muy Alta	Fisico	0	0	0	0	0	0	0	0	0	0	0	88	88
					Financiero S/.	0.00	0.00	0.00	0.00	0.00	0.00	0.00	0.00	0.00	0.00	0.00	383,930.00	383,930.00
AOI00105300055	DESARROLLO DE LA ENSEÑANZA NIVEL EBA GEN 23	210501 : ILAVE	140 : HORAS LECTIVAS	1 : Muy Alta	Fisico	0	0	0	0	0	0	0	0	0	0	0	88	88
					Financiero S/.	0.00	0.00	0.00	0.00	0.00	0.00	0.00	0.00	0.00	0.00	0.00	24,102.00	24,102.00
AOI00105300056	PAGO DE LAS ASIGNACIONES POR TIPO Y UBICACIÓN DE IIEE EBA	210501 : ILAVE	240 : DOCENTE	1 : Muy Alta	Fisico	0	0	0	0	0	0	0	0	0	0	0	8	8
					Financiero S/.	0.00	0.00	0.00	0.00	0.00	0.00	0.00	0.00	0.00	0.00	12,000.00	0.00	12,000.00
AOI00105300057	DESARROLLO DE ENSEÑANZA EBA INTERMEDIO	210501 : ILAVE	140 : HORAS LECTIVAS	1 : Muy Alta	Fisico	0	0	0	0	0	0	0	0	0	0	0	44	44
					Financiero S/.	0.00	0.00	0.00	0.00	0.00	0.00	2,000.00	0.00	0.00	0.00	0.00	257,642.00	259,642.00
AOI00105300058	DESARROLLO DE ENSEÑANZA EBA INTERMEDIO GEN 23	210501 : ILAVE	408 : ESTUDIANTES	1 : Muy Alta	Fisico	0	0	0	0	0	0	0	0	0	0	0	16	16
					Financiero S/.	0.00	0.00	0.00	0.00	0.00	0.00	0.00	0.00	0.00	0.00	0.00	128.00	128.00
AOI00105300059	PAGO DE LAS ASIGNACIONES POR TIPO Y UBICACIÓN DE LAS IIEE EBA INTERMEDIO	210501 : ILAVE	240 : DOCENTE	1 : Muy Alta	Fisico	0	0	0	0	0	0	0	0	0	0	0	4	4
					Financiero S/.	0.00	0.00	0.00	0.00	0.00	0.00	2,715.00	0.00	0.00	0.00	565.00	720.00	4,000.00

Centro de Costo: 02.05.05 - PROMOCION ESCOLAR, CULTURA Y DEPORTE

OEI.02 MEJORAR LOS NIVELES DE LOGROS DE APRENDIZAJE EN LOS (AS) ESTUDIANTES DE EDUCACIÓN BÁSICA; TÉCNICO PRODUCTIVO Y NO UNIVERSITARIA

AEI.02.01 SERVICIOS DE EDUCACIÓN OPORTUNA; INTEGRAL Y DE CALIDAD A LA POBLACIÓN DE EDUCACIÓN BÁSICA

COD.	Actividad Operativa / Inversiones	Ubigeo	U.M.	Prioridad	Meta	1	2	3	4	5	6	7	8	9	10	11	12	Total Anual
AOI00105300004	DESARROLLO DE LA PROMOCIÓN ESCOLAR, CULTURA Y DEPORTE NIVEL PRIMARIA	210501 : ILAVE	245 : PARTICIPANTE	1 : Muy Alta	Fisico	0	0	0	0	0	0	0	0	0	0	240	0	240
					Financiero S/.	0.00	0.00	0.00	0.00	0.00	0.00	0.00	0.00	0.00	0.00	14,000.00	0.00	14,000.00

Centro de Costo: 02.05.06 - MEJORA DE LA GESTION DE IIEE

OEI.02 MEJORAR LOS NIVELES DE LOGROS DE APRENDIZAJE EN LOS (AS) ESTUDIANTES DE EDUCACIÓN BÁSICA; TÉCNICO PRODUCTIVO Y NO UNIVERSITARIA

AEI.02.03 ACCESO A SERVICIOS DE EDUCACIÓN DE CALIDAD PARA LA POBLACIÓN DE 3 A 16 AÑOS

COD.	Actividad Operativa / Inversiones	Ubigeo	U.M.	Prioridad	Meta	1	2	3	4	5	6	7	8	9	10	11	12	Total Anual
AOI00105300045	PROMOCIÓN DE LA CONVIVENCIA ESCOLAR GEN 21	210501 : ILAVE	236 : INSTITUCION EDUCATIVA	1 : Muy Alta	Fisico	0	0	0	0	0	0	0	0	0	0	0	301	301
					Financiero S/.	0.00	0.00	0.00	0.00	0.00	0.00	0.00	0.00	0.00	0.00	0.00	136,338.00	136,338.00
AOI00105300046	PROMOCIÓN DE LA CONVIVENCIA ESCOLAR GEN 23	210501 : ILAVE	236 : INSTITUCION EDUCATIVA	1 : Muy Alta	Fisico	0	0	0	0	0	0	0	0	0	0	0	14	14
					Financiero S/.	0.00	0.00	0.00	0.00	0.00	0.00	0.00	0.00	0.00	0.00	0.00	2,365.00	2,365.00





Centro de Costo: 02.06.02 - MANTENIMIENTO Y OPERACION DE LOCALES ESCOLARES

OEI.02 MEJORAR LOS NIVELES DE LOGROS DE APRENDIZAJE EN LOS (AS) ESTUDIANTES DE EDUCACIÓN BÁSICA; TÉCNICO PRODUCTIVO Y NO UNIVERSITARIA

AEI.02.03 ACCESO A SERVICIOS DE EDUCACIÓN DE CALIDAD PARA LA POBLACIÓN DE 3 A 16 AÑOS

COD.	Actividad Operativa / Inversiones	Ubigeo	U.M.	Prioridad	Meta	PROGRAMACION												Total Anual
						1	2	3	4	5	6	7	8	9	10	11	12	
AOI00105300124	SANEAMIENTO FISICO LEGAL	210501 : ILAVE	001 : ACCION	1 : Muy Alta	Fisico	1	1	1	1	1	1	1	1	1	1	1	1	12
					Financiero S/.	15,436.00	436.00	436.00	436.00	436.00	436.00	436.00	436.00	436.00	436.00	436.00	444.00	20,240.00
AOI00105300125	DISERTACION DE MANTENIMIENTO DE LOCALES ESCOLARES	210501 : ILAVE	001 : ACCION	1 : Muy Alta	Fisico	1	1	1	1	1	1	1	1	1	1	1	1	12
					Financiero S/.	186.00	186.00	186.00	186.00	186.00	186.00	186.00	186.00	186.00	186.00	186.00	194.00	2,240.00
AOI00105300127	RACIONALIZACION: PROCESO DE RACIONALIZACION	210501 : ILAVE	001 : ACCION	1 : Muy Alta	Fisico	1	0	0	0	0	0	0	0	0	0	0	0	1
					Financiero S/.	650.00	0.00	0.00	0.00	0.00	0.00	0.00	0.00	0.00	0.00	0.00	0.00	650.00
AOI00105300128	PRESUPUESTO: FORMULACION Y APROBACION DE PRESUPUESTO MULTIANUAL 2026-2028	210501 : ILAVE	001 : ACCION	1 : Muy Alta	Fisico	0	0	0	0	0	0	0	0	0	0	0	1	1
					Financiero S/.	0.00	0.00	0.00	0.00	0.00	0.00	0.00	0.00	0.00	0.00	0.00	500.00	500.00
AOI00105300129	PLANIFICACION: FORMULACION, EVALUACION, PROGRAMACION Y APROBACION DEL POI	210501 : ILAVE	001 : ACCION	1 : Muy Alta	Fisico	1	0	0	0	0	0	0	0	0	0	0	1	2
					Financiero S/.	1,546.00	0.00	0.00	0.00	0.00	0.00	0.00	0.00	0.00	0.00	0.00	0.00	1,546.00
AOI00105300130	PLANIFICACION:CAPACITACION A LOS OPERADORES DEL CEPLAN CENTROS DE COSTOS	210501 : ILAVE	001 : ACCION	1 : Muy Alta	Fisico	0	0	0	0	1	0	0	0	0	0	0	0	1
					Financiero S/.	0.00	0.00	0.00	0.00	1,815.00	0.00	0.00	0.00	0.00	0.00	0.00	0.00	1,815.00
AOI00105300131	PLANIFICACION: CAPACITACION A DIRECTORES Y ESPECIALISTA CENSO EDUCATIVO CENSO UGEL GEORREFERENCIACION	210501 : ILAVE	514 : CENSO	1 : Muy Alta	Fisico	0	0	0	0	0	0	1	0	0	0	0	0	1
					Financiero S/.	0.00	0.00	0.00	0.00	0.00	0.00	300.00	0.00	0.00	0.00	0.00	0.00	300.00
AOI00105300132	AGI: FORTALECIMIENTO DE DOCUMENTOS DE GESTION, CAPACITACION A LOS TRABAJADORES	210501 : ILAVE	001 : ACCION	1 : Muy Alta	Fisico	1	0	1	0	0	0	1	0	0	0	0	0	3
					Financiero S/.	750.00	0.00	2,500.00	0.00	0.00	0.00	660.00	0.00	0.00	0.00	0.00	0.00	3,910.00
AOI00105300133	AGI: ACTUALIZACION DEL PROYECTO EDUCATIVO LOCAL	210501 : ILAVE	001 : ACCION	1 : Muy Alta	Fisico	1	0	1	0	0	0	0	0	0	0	0	0	2
					Financiero S/.	2,700.00	0.00	850.00	0.00	0.00	0.00	0.00	0.00	0.00	0.00	0.00	0.00	3,550.00
AOI00105300134	AGI: REUNION DE CONCERTACION COPALE	210501 : ILAVE	001 : ACCION	1 : Muy Alta	Fisico	1	0	0	0	0	0	0	0	0	0	0	0	1
					Financiero S/.	750.00	0.00	0.00	0.00	0.00	0.00	0.00	0.00	0.00	0.00	0.00	0.00	750.00
AOI00105300154	PAGO DE CONTRATACION DE PERSONAL JEFE DE AGI	210501 : ILAVE	086 : PERSONA	1 : Muy Alta	Fisico	1	1	1	1	1	1	1	1	1	1	1	1	12
					Financiero S/.	3,000.00	3,000.00	3,000.00	3,000.00	3,000.00	3,000.00	3,000.00	3,000.00	3,000.00	3,000.00	3,000.00	3,000.00	36,000.00
AOI00105300155	PAGO DE CONTRATACION DE PERSONAL ESTADISTICO	210501 : ILAVE	086 : PERSONA	1 : Muy Alta	Fisico	1	1	1	1	1	1	1	1	1	1	1	1	12
					Financiero S/.	3,000.00	3,000.00	3,000.00	3,000.00	3,000.00	3,000.00	3,000.00	3,000.00	3,000.00	3,000.00	3,000.00	3,000.00	36,000.00
AOI00105300156	PAGO DE CONTRATACION DE PERSONAL RACIONALIZADOR	210501 : ILAVE	086 : PERSONA	1 : Muy Alta	Fisico	1	1	1	1	1	1	1	1	1	1	1	1	12
					Financiero S/.	3,000.00	3,000.00	3,000.00	3,000.00	3,000.00	3,000.00	3,000.00	3,000.00	3,000.00	3,000.00	3,000.00	3,000.00	36,000.00

OEI.03 FORTALECER LA GESTIÓN INSTITUCIONAL

AEI.03.01 INFRAESTRUCTURA Y EQUIPAMIENTO MEJORADO EN LAS INSTITUCIONES PÚBLICAS

COD.	Actividad Operativa / Inversiones	Ubigeo	U.M.	Prioridad	Meta	PROGRAMACION												Total Anual
						1	2	3	4	5	6	7	8	9	10	11	12	
AOI00105300001	MANTENIMIENTO Y OPERACION DE LOCALES ESCOLARES NIVEL INICIAL	210501 : ILAVE	536 : LOCAL ESCOLAR	1 : Muy Alta	Fisico	0	0	0	0	0	0	133	0	0	0	0	0	133
					Financiero S/.	0.00	0.00	0.00	0.00	0.00	0.00	39,105.00	0.00	0.00	0.00	0.00	12,412.00	51,517.00
AOI00105300002	MANTENIMIENTO Y OPERACIÓN DE LOCALES ESCOLARES NIVEL PRIMARIA	210501 : ILAVE	536 : LOCAL ESCOLAR	1 : Muy Alta	Fisico	0	0	0	0	0	0	0	139	0	0	0	0	139
					Financiero S/.	0.00	0.00	0.00	0.00	0.00	0.00	0.00	133,601.00	0.00	0.00	0.00	0.00	133,601.00
AOI00105300003	MANTENIMIENTO DE LOCALES ESCOLARES DE IIIEE NIVEL SECUNDARIA	210501 : ILAVE	536 : LOCAL ESCOLAR	1 : Muy Alta	Fisico	0	0	0	0	0	0	0	34	0	0	0	0	34
					Financiero S/.	0.00	0.00	0.00	0.00	0.00	0.00	0.00	98,214.00	0.00	0.00	0.00	0.00	98,214.00
AOI00105300111	LOCALES CON CONDICIONES FISICAS ADECUADAS EBE	210501 : ILAVE	182 : LOCAL	1 : Muy Alta	Fisico	0	0	0	0	0	0	0	0	0	0	0	12	12
					Financiero S/.	0.00	0.00	0.00	0.00	0.00	0.00	0.00	0.00	0.00	0.00	0.00	8,017.00	8,017.00

TOTAL FINANCIERO S/. 106,781,506.00

U.M. = Unidad de Medida.

Nota : La Prioridad se determinará en la Comisión de Planeamiento Estratégico



*Carina* QUISPE-MENDOZA  
ESP. EN PLANIFICACIÓN  
UE: 306: EDUCACIÓN EL COLLAO

FIRMA

**PROCESO PRESUPUESTARIO DEL AÑO 2026**  
**RESUMEN DEL MARCO PRESUPUESTAL Y LA EJECUCIÓN DEL GASTO**  
**MES DE ENERO**  
**(EN SOLES)**

PLIEGO: 458 - GOBIERNO REGIONAL DEL DEPARTAMENTO DE PUNO  
UNIDAD EJECUTORA: 306 - REGION PUNO-EDUCACION COLLAO (001053)

RUBRO DE FINANCIAMIENTO PRG	(PIA)	PIM (a)	CERTIFICACIÓN (b)	COMPROMISO ANUAL (c)	DEVENGADO (d)	SALDO PIM - CERTIFICACIÓN (e = a - b)	SALDO PIM - COMPROMISO (f = a - c)	SALDO PIM - DEVENGADO (g = a - d)	% Avance (h = d / a)
Cat Gto / Gn									
<b>00 RECURSOS ORDINARIOS</b>									
0090 LOGROS DE APRENDIZAJE DE ESTUDIANTES DE LA EDUCACION BASICA REGULAR									
5 GASTOS CORRIENTES	87,790,314	87,790,314	86,010,654.00			1,779,660.00	87,790,314.00	87,790,314.00	0.00 %
2.1 PERSONAL Y OBLIGACIONES SOCIALES	86,010,654	86,010,654	86,010,654.00				86,010,654.00	86,010,654.00	0.00 %
2.3 BIENES Y SERVICIOS	1,779,660	1,779,660				1,779,660.00	1,779,660.00	1,779,660.00	0.00 %
<b>TOTAL PROGRAMA 0090</b>	87,790,314	87,790,314	86,010,654.00			1,779,660.00	87,790,314.00	87,790,314.00	0.00 %
0106 INCLUSION DE NIÑOS, NIÑAS Y JOVENES CON DISCAPACIDAD EN LA EDUCACION BASICA Y TECNICO PRODUCTIVA									
5 GASTOS CORRIENTES	371,986	371,986	362,595.00			9,391.00	371,986.00	371,986.00	0.00 %
2.1 PERSONAL Y OBLIGACIONES SOCIALES	362,595	362,595	362,595.00				362,595.00	362,595.00	0.00 %
2.3 BIENES Y SERVICIOS	9,391	9,391				9,391.00	9,391.00	9,391.00	0.00 %
<b>TOTAL PROGRAMA 0106</b>	371,986	371,986	362,595.00			9,391.00	371,986.00	371,986.00	0.00 %
9001 ACCIONES CENTRALES									
5 GASTOS CORRIENTES	12,021,005	12,021,005	10,621,960.00	180,000.00		1,399,045.00	11,841,005.00	12,021,005.00	0.00 %
2.1 PERSONAL Y OBLIGACIONES SOCIALES	11,003,208	11,003,208	10,441,960.00			561,248.00	11,003,208.00	11,003,208.00	0.00 %
2.2 PENSIONES Y OTRAS PRESTACIONES SOCIALES	180,000	180,000	180,000.00	180,000.00				180,000.00	0.00 %
2.3 BIENES Y SERVICIOS	783,745	783,745				783,745.00	783,745.00	783,745.00	0.00 %
2.5 OTROS GASTOS	54,052	54,052				54,052.00	54,052.00	54,052.00	0.00 %
<b>TOTAL PROGRAMA 9001</b>	12,021,005	12,021,005	10,621,960.00	180,000.00		1,399,045.00	11,841,005.00	12,021,005.00	0.00 %
9002 ASIGNACIONES PRESUPUESTARIAS QUE NO RESULTAN EN PRODUCTOS									
5 GASTOS CORRIENTES	6,253,877	6,253,877	5,928,398.00	3,679,630.00	388,089.54	325,479.00	2,574,247.00	5,865,787.46	6.21 %
2.1 PERSONAL Y OBLIGACIONES SOCIALES	2,248,768	2,248,768	2,248,768.00				2,248,768.00	2,248,768.00	0.00 %
2.2 PENSIONES Y OTRAS PRESTACIONES SOCIALES	3,929,014	3,929,014	3,679,630.00	3,679,630.00	388,089.54	249,384.00	249,384.00	3,540,924.46	9.88 %
2.3 BIENES Y SERVICIOS	76,095	76,095				76,095.00	76,095.00	76,095.00	0.00 %
<b>TOTAL PROGRAMA 9002</b>	6,253,877	6,253,877	5,928,398.00	3,679,630.00	388,089.54	325,479.00	2,574,247.00	5,865,787.46	6.21 %
<b>TOTAL RUBRO DE FINANCIAMIENTO 00</b>	106,437,182	106,437,182	102,923,607.00	3,859,630.00	388,089.54	3,513,575.00	102,577,552.00	106,049,092.46	0.36 %
<b>09 RECURSOS DIRECTAMENTE RECAUDADOS</b>									
9001 ACCIONES CENTRALES									
5 GASTOS CORRIENTES	200,000	200,000				200,000.00	200,000.00	200,000.00	0.00 %
2.3 BIENES Y SERVICIOS	200,000	200,000				200,000.00	200,000.00	200,000.00	0.00 %
<b>TOTAL PROGRAMA 9001</b>	200,000	200,000				200,000.00	200,000.00	200,000.00	0.00 %
<b>TOTAL RUBRO DE FINANCIAMIENTO 09</b>	200,000	200,000				200,000.00	200,000.00	200,000.00	0.00 %
<b>TOTAL UNIDAD EJECUTORA 306:</b>	106,637,182	106,637,182	102,923,607.00	3,859,630.00	388,089.54	3,713,575.00	102,777,552.00	106,249,092.46	0.36 %

PERCY FLORES CASTRO  
ESP. EN FINANZAS



**PROCESO PRESUPUESTARIO DEL AÑO 2026**  
**RESUMEN DEL MARCO PRESUPUESTAL Y LA EJECUCIÓN DEL GASTO**  
**MES DE ENERO**  
**(EN SOLES)**

PLIEGO: 458 - GOBIERNO REGIONAL DEL DEPARTAMENTO DE PUNO  
UNIDAD EJECUTORA: 306 - REGION PUNO-EDUCACION COLLAO (001053)

RUBRO DE FINANCIAMIENTO	(PIA)	PIM (a)	CERTIFICACIÓN (b)	COMPROMISO ANUAL (c)	DEVENGADO (d)	SALDO PIM - CERTIFICACIÓN (e = a - b)	SALDO PIM - COMPROMISO (f = a - c)	SALDO PIM - DEVENGADO (g = a - d)	% Avance (h = d / a)
<b>00 RECURSOS ORDINARIOS</b>									
5 GASTOS CORRIENTES	106,437,182	106,437,182	102,923,607.00	3,859,630.00	388,089.54	3,513,575.00	102,577,552.00	106,049,092.46	0.36 %
2.1 PERSONAL Y OBLIGACIONES SOCIALES	99,625,225	99,625,225	99,063,977.00			561,248.00	99,625,225.00	99,625,225.00	0.00 %
2.2 PENSIONES Y OTRAS PRESTACIONES SOCIALES	4,109,014	4,109,014	3,859,630.00	3,859,630.00	388,089.54	249,384.00	249,384.00	3,720,924.46	9.44 %
2.3 BIENES Y SERVICIOS	2,648,891	2,648,891				2,648,891.00	2,648,891.00	2,648,891.00	0.00 %
2.5 OTROS GASTOS	54,052	54,052				54,052.00	54,052.00	54,052.00	0.00 %
<b>TOTAL RUBRO DE FINANCIAMIENTO 00</b>	106,437,182	106,437,182	102,923,607.00	3,859,630.00	388,089.54	3,513,575.00	102,577,552.00	106,049,092.46	0.36 %
<b>09 RECURSOS DIRECTAMENTE RECAUDADOS</b>									
5 GASTOS CORRIENTES	200,000	200,000				200,000.00	200,000.00	200,000.00	0.00 %
2.3 BIENES Y SERVICIOS	200,000	200,000				200,000.00	200,000.00	200,000.00	0.00 %
<b>TOTAL RUBRO DE FINANCIAMIENTO 09</b>	200,000	200,000				200,000.00	200,000.00	200,000.00	0.00 %
<b>TOTAL UNIDAD EJECUTORA 306:</b>	106,637,182	106,637,182	102,923,607.00	3,859,630.00	388,089.54	3,713,575.00	102,777,552.00	106,249,092.46	0.36 %

  
**PERCY FLORES CASTRO**  
**ESP. EN FINANZAS**  
**UGEL EL COLLAO**