



Año del Bicentenario, de la consolidación de nuestra Independencia, y de la conmemoración de las heroicas batallas de Junín y Ayacucho

MINISTERIO DE EDUCACIÓN

DIRECCIÓN REGIONAL DE EDUCACIÓN PUNO

UNIDAD DE GESTIÓN EDUCATIVA LOCAL

EL COLLAO.

**PLAN OPERATIVO
INSTITUCIONAL 2024**

UNIDAD EJECUTORA 306

ÁREA DE GESTIÓN INSTITUCIONAL

Oficina de Planificación

Ilave, diciembre del 2023



RESOLUCIÓN DIRECTORAL N° 001938 2024-DUGELEC.

Ilave, 29 DIC 2023

Vistos, Expediente N°14890-2023. El INFORME N°061 - 2023 -UGEL EC/AGI/P., Oficio Múltiple N°090-2023-GR-PUNO/GRPPAT, y

CONSIDERANDO:

Que, el Plan Operativo Institucional 2024 de la Unidad de Gestión Educativa Local El Collao, constituye una herramienta de gestión institucional de corto plazo, donde están contempladas las principales actividades operativas permanentes y proyectos de inversión pública, orientadas básicamente a alcanzar los logros de aprendizaje a través de metas, acciones y objetivos estratégicos institucionales, orientados al Plan Estratégico Institucional 2021-2025. Este documento se enmarca en el proceso de gestión por resultados, que busca incrementar la eficacia y el impacto institucional para el mejoramiento de la calidad de servicios públicos, y el bienestar de la comunidad educativa.

Que, la Guía para el Planeamiento Institucional, señala que cada entidad pública, debe elaborar el Plan Operativo Institucional, luego realizar el ajustado en el aplicativo CEPLAN V.01, debiendo ser aprobado por el Titular de la Entidad.

Que, el Área de Gestión Institucional, a través del Oficio N°089-2023-UGEL EC-AGI, alcanza el "Plan Operativo Institucional 2024 de la UGEL El Collao, a la directora de la Unidad Ejecutora 306 "Educación El Collao", el mismo que ha sido elaborado con base a la información remitida por las dependencias y/o oficinas por Centros de Costo, los cuales son detallados, a través del Informe N°061-2023-UGELC/AGI/P.

Que, mediante la Ley N°31953, Ley de Presupuesto del Sector Público para el año Fiscal 2024, se dispone que las entidades del sector Público formulen Planes Operativos que a su vez reflejen las metas presupuestales que se esperan alcanzar por cada año Fiscal en el marco del proceso de Planeamiento Estratégico y en coherencia con las necesidades fundamentales de atención al servicio educativo.

De conformidad a la Constitución Política del Perú, Ley N°28044 "Ley General de Educación", Ley orgánica del Ministerio de Educación N°25762 modificada por Ley N°26510, Ley 29062 Ley Carrera Pública Magisterial, Ley 29944 Ley de la Reforma





Magisterial, Resolución Ministerial N°587-2023-MINEDU Lineamientos para la prestación de Servicios Educativos para el año escolar 2024 en Instituciones Educativas y Programas Educativos de la Educación Básica Escolarizada y No Escolarizada.

SE RESUELVE:

PRIMERO. - APROBAR, el Plan Operativo Institucional 2024 de la Unidad de Gestión Educativa Local El Collao, con vigencia a partir de la emisión de la presente Resolución Directoral.



SEGUNDO. - RESPONSABILIZAR, a los jefes de Áreas para su aplicación y estricto cumplimiento del documento de gestión institucional.

TERCERO. - REMITASE copia certificada de la presente Resolución Directoral al Área de Administración, Área de Gestión Institucional, Área de Gestión Pedagógica, Asesoría Legal, Órgano de Control Institucional y Dirección para que procedan conforme a sus atribuciones.

CUARTO. - NOTIFICAR la presente a los interesados para efectos de Ley.



REGISTRESE, COMUNIQUESE y ARCHIVASE,

FIRMADO ORIGINAL

Dra. NORKA BELINDA CCORI TORO
DIRECTORA DE LA UNIDAD DE GESTIÓN
EDUCATIVA LOCAL EL COLLAO

NBCCT/DUGEL
PCHC/AGI
FCHS/AGA
HMC/AL
CCI/ARCH.

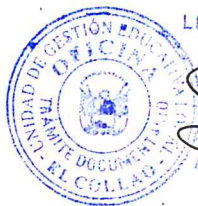

LO QUE TRANSCRIBO A USTED
PARA SU CONOCIMIENTO Y
FINES CONSIGUIENTES

[Handwritten Signature]
Lic. Wilson R. Murrari Holguín
(C) ESPECIALISTA ADMINISTRATIVO I
UGEL EL COLLAO

PLAN OPERATIVO INSTITUCIONAL 2024 UNIDAD EJECUTORA 306

INDICE

	Pagina
I. BASE LEGAL	4
II. DECLARACIÓN DE LA POLÍTICA INSTITUCIONAL	7
III. MISIÓN INSTITUCIONAL	8
IV. BREVE DESCRIPCIÓN DE LA INSTITUCIÓN	8
4.1. Organigrama Estructural	
4.2. Funciones Generales	
4.3. Funciones Específicas	
4.4. Competencias Exclusivas	
4.5. Competencias Compartidas	
V. ACCIONES ESTRATÉGICAS INSTITUCIONALES PRIORIZADAS POR OBJETIVO ESTRATEGICO INSTITUCIONAL	10
VI. PROGRAMACIÓN ANUAL DE ACTIVIDADES, PROYECTOS Y PRESUPUESTO, 2024 (Reporte del Aplicativo V.01 CEPLAN B-5)	12
6.1. Programación Anual de Presupuesto de la Unidad Ejecutora (Cuadro resumen de presupuesto por centros de costo de la unidad ejecutora 306 Educación El Collao)	
6.2. Programación Anual de Actividades correspondientes a la SEDE Administrativa de la Unidad Ejecutora 306 El Collao año 2024.	
Sugerencia: Los centros de costo deben contar con el número de página, es decir en que página está dentro del POI	
6.2.1. Centro de costo 1	15
6.2.2. Centro de costo 2	18
6.2.3. Centro de costo 3	23
6.2.4. Centro de costo 4	25
6.2.5. Centro de costo 5	30
6.2.6. Centro de costo 6	32

PLAN OPERATIVO INSTITUCIONAL ANUAL 2024 UNIDAD EJECUTORA 306

I. BASE LEGAL

Ley N°28044, Ley General de Educación

Ley N°29719, Ley que promueve la convivencia sin violencia en las instituciones educativas

Ley N°29944, Ley de la Reforma Magisterial

Ley 31224, Ley de Organizaciones y Funciones del Ministerio de Educación

Decreto Supremo N°004-2018-MINEDU, que aprueba los lineamientos para la gestión de la convivencia escolar, la prevención y atención a la violencia contra niñas, niños y adolescentes.

Decreto Supremo N°009-2020-MINEDU. Que aprueba el Proyecto Educativo Nacional – PEN al 2026. El reto de la ciudadanía plena.

Decreto Supremo N° 164-2021-PCM, que aprueba la Política General de Gobierno para el periodo 2021-2026.

DECRETO SUPREMO N° 020-2023-MINEDU, Decreto Supremo que aprueba la norma que regula el procedimiento, requisitos y condiciones para la contratación de profesores y su renovación del Contrato de Servicio Docente en Educación Básica y Técnico-Productiva, en el marco de la Ley N° 30328, Ley que establece medidas en materia educativa y dicta otras disposiciones.

Ley N°31953, Ley de presupuesto de sector público para el año fiscal 2024.

Decreto Supremo N°0154-2021-PCM, que aprueba la Política General de Gobierno para el periodo 2021- 2026. Dentro de los ejes de la política General de Gobierno, que se encuentran interrelacionados y que guardan consistencia con el marco de políticas y planes del país.

Resolución Ejecutiva Regional N°0305-2020-GR GR PUNO, Aprueba el Proyecto Educativo Institucional – PEI 2021 - 2025, verificado y validado por el CEPLAN.

Resolución de Presidencia de Consejo Directivo N°053-2018/CEPLAN/PCD, que aprueba la Guía para el Planeamiento Institucional y su modificatoria Resolución de Presidencia del Consejo Directivo N°00016-2019/CEPLAN/PCD.

Ley N° 27806 - Ley de Transparencia y Acceso a la Información Pública

Ley N° 28522 - Ley del Sistema Nacional de Planeamiento Estratégico y del Centro Nacional del Planeamiento Estratégico (CEPLAN).

Decreto Legislativo N° 1088 - Ley del Sistema Nacional de Planeamiento Estratégico y del Centro Nacional de Planeamiento Estratégico

Resolución de Presidencia de Consejo Directivo N° 033-2017/CEPLAN/PCD modificado por Resolución de Presidencia de Consejo Directivo N° 053-2018/CEPLAN/PCD y Resolución de Presidencia de Consejo Directivo N°00016-2019/CEPLAN/PCD, que aprueba la Guía para el Planeamiento Institucional.

II. DECLARACIÓN DE LA POLÍTICA INSTITUCIONAL

La política institucional, se enmarca en los ejes y lineamientos siguientes:

Desarrollo social y bienestar de la población

- Disminuir los niveles de desnutrición crónica de niños y niñas de menores de 5 años.
- Reducir la anemia infantil de niños y niñas de 6 a 36 meses de edad.
- Mejorar los logros de aprendizaje en educación básica regular y educación secundaria.

Desarrollo Institucional y modernización del Estado

- Implementar el servicio de conectividad en los establecimientos de salud, instituciones educativas y centros poblados del medio rural.
- Implementación de los instrumentos de gestión en el marco de la modernización.

Lucha contra la corrupción

- Implementar las acciones de transparencia y acceso a la información pública
- Garantizar la integridad y transparencia en las contrataciones de obras, bienes y servicios

III. MISIÓN INSTITUCIONAL

Es el siguiente:

"Somos Comunidad Educativa que formamos ciudadanos capaces de comprender actuar en una sociedad intercultural con responsabilidad, equidad y solidaridad hacen uso de la ciencia y de la tecnología con una educación para la convivencia y el trabajo"

IV. BREVE DESCRIPCIÓN DE LA INSTITUCIÓN

4.1. Organigrama Estructural (de la unidad ejecutora)

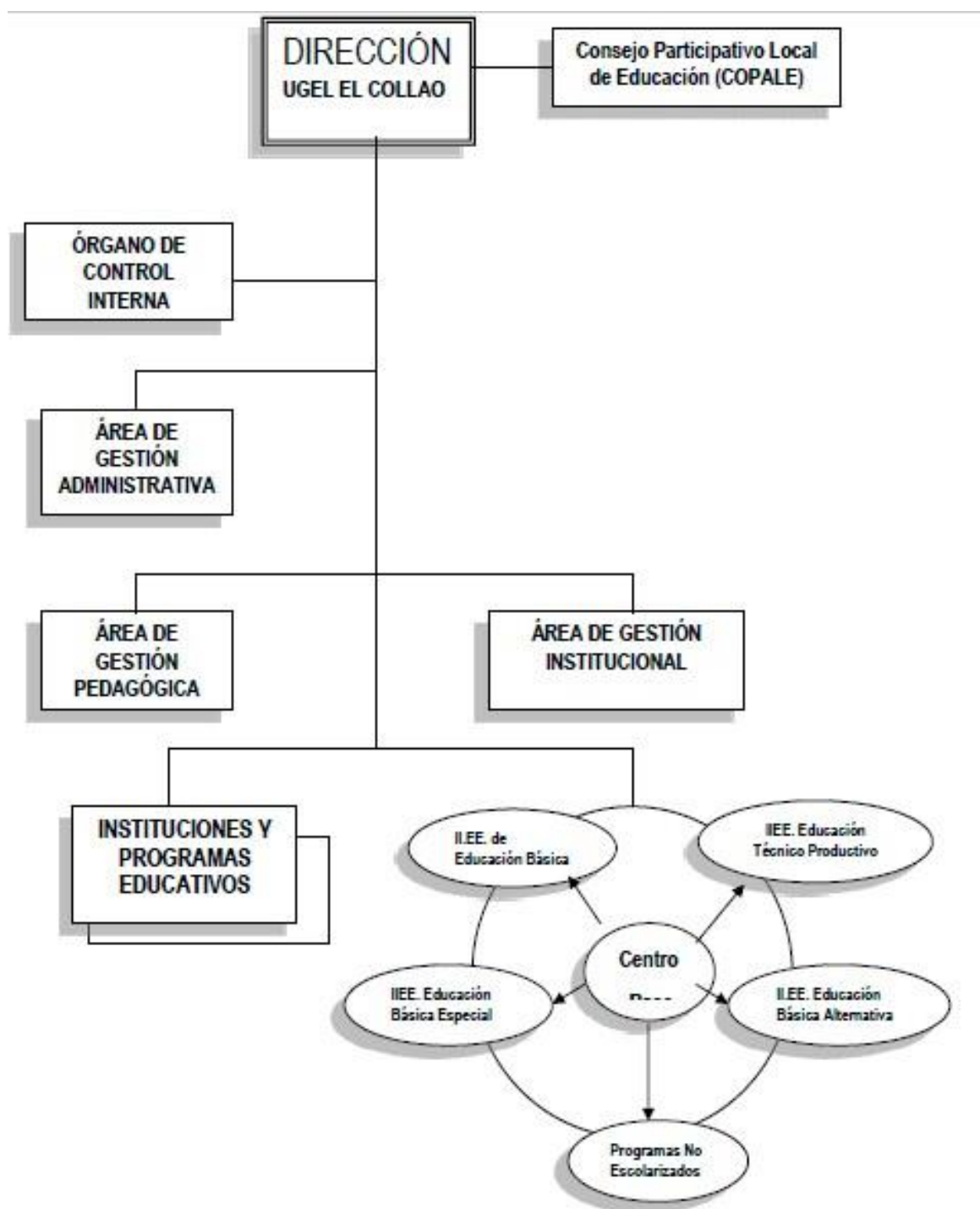

4.2. Funciones Generales (del sector – ROF-Ley)

Difundir, orientar y supervisar la aplicación de la política y normatividad educativa nacional, regional en materia de gestión institucional, así como evaluar sus resultados en las Instituciones y programas de su ámbito jurisdiccional.

La UGEL, en el marco de las funciones establecidas en la Ley General de Educación, es responsable de:

- a)** Garantizar la continuidad del servicio educativo y del desarrollo del proceso pedagógico a cargo de las Instituciones Educativas de Educación Básica y Centros de Educación Técnico-Productiva en su jurisdicción, disponiendo las acciones necesarias para el inicio, desarrollo continuo, suspensión excepcional o recuperación de clases, según corresponda.
- b)** Supervisar y evaluar la gestión de las Instituciones Educativas de Educación Básica y de los Centro de Educación Técnico Productivo (CETPRO) públicos bajo su jurisdicción, brindándoles la asistencia técnica que corresponda en materia de gestión pedagógica y administrativa.
- c)** Verificar las condiciones y mantenimiento de infraestructura, mobiliario y equipamiento de las instituciones educativas públicas y privadas de Educación Básica y de los Centros de Educación Técnico-Productiva de su jurisdicción, adoptando las medidas necesarias en caso de incumplimiento de la normatividad vigente sobre la materia.
- d)** Adoptar las acciones necesarias para la efectiva y oportuna distribución de los materiales y recursos educativos asignados a las Instituciones Educativas públicas de Educación Básica y Centros de Educación Técnico-Productiva de su jurisdicción, promoviendo la participación de otras instituciones del sector público, privado o de la sociedad civil.
- e)** Brindar asistencia técnica y capacitación a los docentes sobre el uso adecuado de los materiales y recursos educativos.
- f)** Brindar orientaciones y herramientas pedagógicas, así como fortalecer la formación en servicio de los directores y docentes de las instituciones educativas públicas de Educación Básica y los Centros de Educación Técnico-Productiva de su jurisdicción.
- g)** Gestionar los recursos humanos docentes, directivos y de personal administrativo existentes en las instituciones educativas públicas de Educación Básica y Centros de Educación Técnico-Productiva.
- h)** Monitorear la ejecución de los recursos y requerimiento de bienes y servicios de las instituciones educativas públicas de Educación Básica y Centros de Educación Técnico•

Productiva de su jurisdicción, brindando la asistencia técnica correspondiente, en particular respecto al uso de los recursos ordinarios que les sean asignados y los directamente recaudados, conforme a la normatividad específica sobre la materia.

i) Promover el buen clima institucional y las buenas prácticas en las comunidades educativas de las instituciones educativas públicas de Educación Básica y de los Centros de Educación Técnico-Productiva de su jurisdicción.

k) Fortalecer la articulación y la canalización de recursos dirigidos a las Instituciones Educativas de Educación Básica y Centros de Educación Técnico-Productiva, pudiendo proponer a la ORE la creación de redes educativas o equipos especializados en el ámbito de su jurisdicción, especialmente en las zonas rurales.

Funciones específicas. -

La Unidad de Gestión Educativa Local (UGEL EL COLLAO) es la instancia de ejecución del Gobierno Regional Puno, dependiente de la Dirección Regional de Educación(DRE), responsable de brindar asistencia técnica y estrategias formativas, así como supervisar, y evaluar la gestión de las instituciones educativas públicas y privadas de Educación Básica y Centros de Educación Técnico-Productiva de su jurisdicción, en lo que corresponda, para la adecuada prestación del servicio educativo; y atenderlos requerimientos efectuados por la comunidad educativa, en el marco de la normativa del Sector Educación.

4.3. Funciones Específicas (de la unidad ejecutora – ROF-Ley)

FE 01: Mejorar los niveles de desarrollo de las capacidades mediante aprendizajes funcionales de los estudiantes para que sean capaces de responder a las exigencias de su medio.

FE 02: Establecer modelos de organización basado en valores comunitarios para la construcción de estilos diferentes y creativos de la gestión educativa.

FE 03: Fortalecer la práctica pedagógica del docente para una gestión profesional comprometido con las políticas educativas basado en la eficiencia, eficacia y ética para contribuir al desarrollo social.

FE 04: Diseñar y ejecutar un currículo intercultural pertinente que desarrolle capacidades y valores articulados con Planes de Desarrollo Local.

FE 05: Fortalecer la identidad cultural y medio ambiental formando personas, instituciones y comunidades con cultura ecológica que contribuyan a elevar el nivel de vida y garantizar la sobrevivencia humana.

FE 06: Comprometer a la sociedad, gobiernos locales, organizaciones, familias y medios de comunicación social en la educación para garantizar el desarrollo humano sostenible.

4.4. Competencias Exclusivas (de la unidad ejecutora del sector – ROF-Ley)

- Mejorar los niveles de logros de aprendizaje de los estudiantes con énfasis en los grupos con mayores brechas.
- Identidad cultural y medio ambiente formando personas, instituciones y comunidades con cultura ecológica que contribuyan en elevar el nivel de vida.
- La Unidad Ejecutora 306: Educación El Collao, permite administrar la educación con autonomía administrativa y económica, con la finalidad de brindar un servicio educativo Oportuno y adecuado a toda la comunidad educativa con ámbito Jurisdiccional de la Provincia de El Collao. La UGEL, es una instancia de ejecución descentralizada del Gobierno Regional de Puno.

4.5. Competencias Compartidas (de la unidad ejecutora del sector – ROF-Ley)

- Realización de modelos educativos basados en valores comunitarios
- Mejorar la construcción de estilos diferentes y creativos de la gestión educativa
- Contribuir en el desarrollo social
- Instituciones comprometidas para garantizar el desarrollo humano sostenible.

V. ACCIONES ESTRATÉGICAS INSTITUCIONALES PRIORIZADAS POR OBJETIVO ESTRATEGICO INSTITUCIONAL

Seleccionar y hacer quedar las AEI y OEI que muestra el Anexo B-5 de vuestra unidad ejecutora y que están implementando con el POI 2024 de vuestra unidad ejecutora y las demás deben eliminar

CUADRO N° 1

OBJETIVOS ESTRATÉGICOS INSTITUCIONALES PRIORIZADOS Y ACCIONES ESTRATÉGICAS INSTITUCIONALES DEL PEI 2021 – 2026

PRIORIDAD	OBJETIVO ESTRATÉGICO INSTITUCIONAL		VINCULACIÓN CON LA PGG 2021-2026	PRIORIDAD	ACCION ESTRATÉGICA INSTITUCIONAL		VINCULACIÓN CON LA PGG 2021-2026
	CÓDIGO	DESCRIPCIÓN			CÓDIGO	DESCRIPCIÓN	
1	OEI.01	Reducir la desnutrición crónica, anemia y mortalidad materna neonatal en la población	Eje 1 Lineamiento 1.2; 1.5 y 1.6	1	AEI.01.01	Asistencia con vacuna completa oportuna a niños (as) menores de 5 años	Eje 1 Lineamiento 1.5
				2	AEI.01.02	Vigilancia de crecimiento y desarrollo oportuno a niños (as) menores de 5 años	Eje 1 Lineamiento 1.5
				3	AEI.01.04	Vigilancia del agua para consumo humano oportuno en centros poblados	Eje 1 Lineamiento 1.6
				4	AEI.01.03	Vigilancia en prácticas saludables oportunas en familias con niños (as) menores de 5 años	Eje 1 Lineamiento 1.6
				5	AEI.01.05	Asistencia con dosis completa de hierro y ácido fólico oportuno para madres gestantes	Eje 1 Lineamiento 1.5
				6	AEI.01.08	Lactancia materna exclusiva sin otro suplemento a niños (as) menores de 6 meses	Eje 1 Lineamiento 1.5
				7	AEI.01.07	Asistencia con micronutrientes oportuno para prevenir la anemia en familias con niños (as) de 6 a 36 meses	Eje 1 Lineamiento 1.5
				8	AEI.01.06	Asistencia con dosis completa oportuna de micronutrientes y hierro para niños (as) de 6 a 36 meses	Eje 1 Lineamiento 1.5
1	OEI.01	Reducir la desnutrición crónica, anemia y mortalidad materna neonatal en la población	Eje 1 Lineamiento 1.2; 1.5 y 1.6	9	AEI.01.09	Acceso a métodos de planificación familiar oportuno para las mujeres de 15 a 49 años	Eje 1 Lineamiento 1.2
				10	AEI.01.12	Atención institucional en forma oportuna al recién nacido	Eje 1 Lineamiento 1.5
				11	AEI.01.11	Atención del parto institucional en forma oportuna a gestantes	Eje 1 Lineamiento 1.5
				12	AEI.01.10	Atención prenatal integral para gestante reenfocada	Eje 1 Lineamiento 1.5
				13	AEI.01.15	Atención de salud oportuna para población en riesgo por causas externas	Eje 1 Lineamiento 1.2

				14	AEI.01.13	Servicios de prevención y control de enfermedades transmisibles en forma oportuna y calidad a la población.	Eje 1 Lineamiento 1.2
				15	AEI.01.14	Servicios de prevención y control de enfermedades no transmisibles en forma oportuna y de calidad a la población	Eje 1 Lineamiento 1.2
2	OEI.02	Mejorar los niveles de logros de aprendizaje en los (as) estudiantes de educación básica, técnico productivo y no universitaria	Eje 4 Lineamiento 4.1 y 4.2	1	AEI.02.01	Servicios de educación oportuna, integral y de calidad a la población de educación básica	Eje 4 Lineamiento 4.1
				2	AEI.02.02	Adiestramiento integral y de calidad para docentes de educación básica	Eje 4 Lineamiento 4.2
				3	AEI.02.03	Acceso a servicios de educación de calidad para la población de 3 a 16 años	Eje 4 Lineamiento 4.1
				4	AEI.02.04	Servicio educativo integral y de calidad a los (as) estudiantes de educación superior no universitaria	Eje 4 Lineamiento 4.1
				5	AEI.02.05	Servicio educativo integral a los (as) estudiantes de educación técnico productiva	Eje 4 Lineamiento 4.1
3	OEI.04	Impulsar la competitividad de las principales cadenas productivas de la región Puno	Eje 2 Lineamiento 2.5 y 2.6	1	AEI.04.02	Infraestructura de riego tecnificado para productores agrícolas	Eje 2 Lineamiento 2.6
				2	AEI.04.01	Capacitación y asistencia técnica integral y focalizada para productores agropecuarios	Eje 2 Lineamiento 2.5
				3	AEI.04.03	Transferencia tecnológica focalizada para productores de trucha	Eje 2 Lineamiento 2.5
				4	AEI.04.05	Capacitación técnica integral para la productividad de las empresas industriales manufactureras de metal mecánica	Eje 2 Lineamiento 2.5
				5	AEI.04.04	Capacitación técnica integral focalizada para microempresarios de confecciones de prendas de vestir	Eje 2 Lineamiento 2.5
4	OEI.09	Mejorar la infraestructura vial de los corredores económicos de la región Puno	Eje 2 Lineamiento 2.3	1	AEI.09.01	Infraestructura vial con mantenimiento rutinario y periódico oportuno para la población	Eje 2 Lineamiento 2.3
8	OEI.03	Fortalecer la gestión institucional	Eje 4; 5 y 6 Lineamiento 4.1; 5.3; 6.1 y 6.3	2	AEI.03.04	Instrumentos de gestión implementados en las dependencias del Gobierno Regional	Eje 5 Lineamiento 5.3
				3	AEI.03.13	Procesos técnicos de sistemas administrativos implementados oportunamente en GOREPUNO	Eje 5 Lineamiento 5.3
				4	AEI.03.03	Capacidades fortalecidas de manera permanente a los servidores públicos	Eje 5 Lineamiento 5.3
				5	AEI.03.02	Conectividad institucional fortalecida en las entidades públicas	Eje 5 Lineamiento 5.3
				8	AEI.03.11	Recursos y bienes gestionados en forma oportuna de GOREPUNO	Eje 5 Lineamiento 5.3
8	OEI.03	Fortalecer la gestión institucional	Eje 4; 5 y 6	12	AEI.03.09	Registros sistematizados de bienes del Gobierno Regional Puno	Eje 5 Lineamiento 5.3

			Lineamiento 4.1; 5.3; 6.1 y 6.3	13	AEI.03.05	Servicios de prevención integral con operativos multisectoriales en seguridad ciudadana en la región Puno	Eje 6 Lineamiento 6.3
				14	AEI.03.06	Atención psicológica especializada, preventiva e integral a personas y familias víctimas de feminicidio	Eje 6 Lineamiento 6.1
12	OEI.13	Reducir la vulnerabilidad ante el riesgo de desastres naturales y antrópicos	Eje 6 Lineamiento 6.3	1	AEI.13.01	Capacidad instalada para la preparación y respuesta frente a emergencias y desastres en la región Puno	Eje 6 Lineamiento 6.3
				2	AEI.13.02	Estudios para la estimación del riesgo de desastres de la región Puno	Eje 6 Lineamiento 6.3
				3	AEI.13.03	Gestión del riesgo de desastres y adaptación al cambio climático de la población vulnerable	Eje 6 Lineamiento 6.3
				4	AEI.13.04	Prácticas seguras frente al riesgo de desastres para la resiliencia de la población vulnerable	Eje 6 Lineamiento 6.3
				5	AEI.13.05	Servicios públicos seguros ante emergencias y desastres para la población vulnerable	Eje 6 Lineamiento 6.3
13	OEI.05	Garantizar el derecho de propiedad de predios rústicos de las familias y comunidades de la región Puno.	Eje 2 Lineamiento 2.5	1	AEI.05.01	Entrega de títulos de propiedad de manera oportuna para productores agrarios	Eje 2 Lineamiento 2.5

CUADRO N° 2
OBJETIVOS Y ACCIONES ESTRATÉGICAS INSTITUCIONALES CON PRESUPUESTO 2024

OJO: (Para obtener este cuadro debe ingresar con supervisor: Menú-Reporte POI-POI Consistenciado-OEI / AEI el reporte del CEPLAN reducir a estas columnas que muestra el cuadro 2)

OBJETIVO ESTRATÉGICO INSTITUCIONAL		CATEGORÍA PRESUPUESTAL		PRESUPUESTO 2024 (S/.)
CÓDIGO	DESCRIPCIÓN	CÓDIGO	DESCRIPCIÓN	
OEI.02	MEJORAR LOS NIVELES DE LOGROS DE APRENDIZAJE EN LOS (AS) ESTUDIANTES DE EDUCACIÓN BÁSICA; TÉCNICO PRODUCTIVO Y NO UNIVERSITARIA	0090	LOGROS DE APRENDIZAJE DE ESTUDIANTES DE LA EDUCACION BASICA REGULAR	63,420,559
		0106	INCLUSION DE NIÑOS, NIÑAS Y JOVENES CON DISCAPACIDAD EN LA EDUCACION BASICA Y TECNICO PRODUCTIVA	500
		9001	ACCIONES CENTRALES	27,318,794
		9002	ASIGNACIONES PRESUPUESTARIAS QUE NO RESULTAN EN PRODUCTOS	3,507,808
TOTAL				94'247,661

Fuente: Aplicativo CEPLAN V.01 POI 2024

VI. PROGRAMACIÓN ANUAL DE ACTIVIDADES, PROYECTOS Y PRESUPUESTO, 2024 (Reporte Anexo B-5 del Aplicativo CEPLAN V.01)

6.1. Programación Anual de Presupuesto de la Unidad Ejecutora

(Cuadro resumen de presupuesto por centros de costo de la unidad ejecutora)

CUADRO N° 3

Centros de costo	Programación Anual 2024 (S/.)
CC 01 PLANIFICADOR GENERAL	94'247,661
Total, unidad ejecutora (S/.)	94'247,661

Fuente: Aplicativo CEPLAN V.01 POI 2024

6.2. Programación Anual de Actividades correspondientes a la SEDE Administrativa de la Unidad Ejecutora 306 El Collao año 2024

PPTO ASIGNADO POR CENTRO DE COSTO- año 2024

Plan Operativo Institucional - AO DE LA SEDE ADMINISTRATIVA.

DESCRIPCIÓN DE CENTROS DE COSTO	SUB TOTALES
DIRECCIÓN	104,200.00
ÁREA DE GESTIÓN INSTITUCIONAL	13,400.00
ÁREA DE GESTIÓN ADMINISTRATIVA	28,650.00
ÁREA DE GESTIÓN PEDAGÓGICA	95,000.00
ÓRGANO DE CONTROL INSTITUCIONAL	2,750.00
MONTO TOTAL DE A.O.	244,000.00

Ing. Carlos OUSPE MENDOZA
JEFATURA DEL EC

PERCY FLORES CASTRO
JEFE DEL ÁREA DE GESTIÓN INSTITUCIONAL
UGEL EL COLLAO

Dr. Alejandro Huanca Quenaya
JEFE DE GESTIÓN PEDAGÓGICA
UGEL EL COLLAO

PERCY FLORES CASTRO
ESP. EN FINANZAS
UGEL EL COLLAO

PEDRO CHICCALLA CURASI
JEFE (a) DEL ÁREA DE GESTIÓN INSTITUCIONAL
UGEL EL COLLAO

CPC. FELIX CHURATA SANTUYO
JEFE DEL ÁREA DE GESTIÓN ADMINISTRATIVA
UGEL EL COLLAO

MINISTERIO DE EDUCACIÓN
DIRECCIÓN
UGEL EL COLLAO

Dra. Norka B. Ccori Toro
DIRECTORA
UGEL EL COLLAO - ILAVE

DIRECCIÓN

N°	MONTO ASIGNADO A DIRECCIÓN	104,200.00	PROGRAMACIÓN
1	IDENTIDAD CON EL MEDIO SOCIAL	11,500.00	
a.	FIESTAS DE CARNAVALES	1,000.00	FEBRERO
b.	TRADICIÓN SANCUTA	2,000.00	JUNIO
c.	CHILLIGUA	3,000.00	JUNIO
d.	BUEN INICIO DEL AÑO ESCOLAR	3,500.00	MARZO
e.	FORTALECIMIENTO DE CAPACIDADES A LOS TRABAJADORES DE LA SEDE	1,000.00	JUNIO
f.	REENCUENTRO REGIONAL DE ASESORES LEGALES	1,000.00	SETIEMBRE
2	REVALORANDO NUESTRAS COSTUMBRES	13,500.00	
a.	CELEBRACIÓN DEL DÍA DE LA MADRE JURISDICCIÓN EL COLLAO	6,000.00	MAYO
b.	CELEBRACIÓN DEL DÍA DEL PADRE	3,000.00	JUNIO
c.	PAGO A LA SANTA TIERRA	1,500.00	AGOSTO
d.	PATRONAL SAN MIGUEL ALCANGEL	2,500.00	SETIEMBRE
e.	MES MORADO ALFOMBRADO	500.00	OCTUBRE
3	ANIVERSARIO INSTITUCIONAL	40,200.00	
a.	CELEBRACION DE FIESTAS PATRIAS	3,000.00	JULIO
b.	ANIVERSARIO DE LA UGEL	1,300.00	MAYO
c.	ANIVERSARIO DE LA PROVINCIA DE EL COLLAO	1,500.00	DICIEMBRE
d.	COMPARTIR NAVIDEÑO	22,000.00	DICIEMBRE
e.	DÍA DEL TRABAJADOR	2,000.00	MAYO
f.	DÍA DEL MAESTRO	6,900.00	JULIO
g.	DÍA DEL ADMINISTRATIVO	3,500.00	MAYO
4	GESTIÓN ESTRATÉGICA INSTITUCIONAL	39,000.00	
a.	REUNIÓN DE CONCERTACIÓN DEL COPALE	1,000.00	MARZO
b.	ACTUALIZACIÓN DEL PROYECTO EDUCATIVO LOCAL	35,000.00	ABRIL
c.	FORTALECIMIENTO DE CAPACIDADES A LOS TRABAJADORES	1,000.00	MAYO
d.	CONCURSO DE ESTUDIANTINAS	2,000.00	JUNIO

ÁREA DE GESTIÓN PEDAGÓGICA

ACTIVIDADES DETALLADAS DE AGP		Responsables	PPTO Asignado
1	DIA DE EDUCACION INICIAL	Esp. Inicial	8,000.00
2	EL COLLAO LEE DESDE LA PRIMERA INFANCIA		
3	JUGANDO RESOLVEMOS PROBLEMAS MATEMATICOS		
4	MOTIVANDO LA INVESTIGACION DESDE LA PRIMERA INFANCIA		
5	DIA DE LA EDUCACION PRIMARIA	Esp. Primaria	10,000.00
6	PERU LEE		
7	DESARROLLO DE ESTRATEGIA DE REFUERZO ESCOLAR		
8	CONCURSO EDUCATIVO DE FERIA ESCOLAR DE CIENCIA Y TECNOLOGÍA – EUREKA 2024	Esp. Comunicación	10,000.00
9	CONCURSO NACIONAL DE COMPRESION LECTORA "EL PERU LEE"		
10	MARATON DE LA LECTURA		
11	PREMIO NACIONAL DE NARRATIVA Y ENSAYO "JOSE MARIA ARGUEDAS"	Esp. Matemáticas	6,000.00
12	DESARROLLO DE LA ESTRATEGIA DE REFUERZO ESCOLAR		
13	CONCURSO VILLANCICOS EN INGLES		
14	CONCURSO NACIONAL XVIX OLIMPIADA NACIONAL ESCOLAR DE MATEMÁTICA 2024		
15	DESARROLLO DE LA ESTRATEGIA DE REFUERZO ESCOLAR	Esp. Ciencias Sociales	6,000.00
16	CONCURSO NACIONAL DE MATEMATICA CONCYTEC		
17	ESTRATEGIA SOMOS PARES(MUNICIPIOS ESCOLARES, IDEAS EN ACCION)		
18	ENCUENTRO NACIONAL DE PARTICIPACION ESTUDIANTIL	Esp. Ciencias y Tecnología	8,000.00
19	QUINTO CONCURSO DE INVESTIGACIONES HISTORICAS		
20	CONCURSO EDUCATIVO DE FERIA ESCOLAR DE CIENCIA Y TECNOLOGÍA – EUREKA 2024		
21	REPORTE DE LOGROS AMBIENTALES	Esp. Educación Física	6,000.00
22	CLUB DE CIENCIAS		
23	JUEGOS ESCOLARES DEPORTIVOS Y PARADEPORTIVOS(5 ETAPAS)		
24	SEMANA DE LA EDUCACION FISICA		
25	CONCURSO DE DRILES GIMNASTICOS PARA EL FOMENTO DE LA ACTIVIDAD FISICA	Esp. Arte y EBA	5,000.00
26	JUEGOS INFANTILES ESCOLARES		
27	CONCURSO JUEGOS FLORALES ESCOLARES NACONALES 2024		
28	SEMANA DE EDUCACION ARTISTICA	Esp. Arte y EBA	5,000.00
29	CONCURSO NACIONAL CREA Y EMPRENDE		
			5,000.00

ACTIVIDADES DETALLADAS DE AGP		Responsables	PPTO Asignado
30	SEMANA DE EDUCACION TECNICA	Esp. CETPRO	3,000.00
31	CONCURSO ROBOTICA(INICIAL, PRIMARIA, SECUNDARIA)	Investigación e Innovación	6,000.00
32	BUENAS PRACTICAS DOCENTES		
33	BUENAS PRACTICAS DE GESTION		
34	FONDEP		
35	TRANSFORMACION E INNOVACION DIGITAL	Esp. TIC	2,000.00
36	HACKATHON		
37	EVALUACION DE IDIOMA NATIVO	Esp. EIB	6,000.00
38	TINKUY		
39	JUEGOS DE PUEBLOS ORIGINARIOS		
40	EL BUEN TRATO	Esp. Convivencia	1,000.00
41	CONVIVENCIA EDUCATIVA BUENA PRACTICA	TOE	2,000.00
42	ELECCION DE MUNICIPIOS ESCOLARES		
43	DIA DEL LOGRO	Jefatura de AGP	12000
44	EVALUACION CENSAL		
45	CAPACITACION DIRECTIVOS Y DOCENTES		
46	DRILL GIMNASTICO	PRONOEI	2,000.00
47	JUGANDO CON PAPA Y MAMA ME SIENTO FELIZ		
PRESUPUESTO DESTINADO A AGP			95,000.00

Dr. Alejandro Huanca Quenaya
 JEFE DE GESTIÓN PEDAGÓGICA
 UGEL EL COLLAO

Ing. Carina QUISPE MENDOZA
 PLANIFICADOR - UGEL EC
 CIP N° 100898

PERCY FLORES CASTRO
 JEFE DEL ÁREA DE GESTIÓN INSTITUCIONAL
 UGEL EL COLLAO

PEDRO CHICCALLA CURASI
 JEFE (a) DEL ÁREA DE GESTIÓN INSTITUCIONAL
 UGEL EL COLLAO



CPC. FELIX CHURATA SANTUYO
 JEFE DEL ÁREA DE GESTIÓN ADMINISTRATIVA
 UGEL EL COLLAO



Dra. Norka B. Ccori Toro
 DIRECTORA
 UGEL EL COLLAO - ILAVE

ÁREA DE GESTIÓN INSTITUCIONAL

N°	NOMBRE DE LA ACTIVIDAD OPERATIVA	MONTO	PROGRAMACIÓN
1	FORTALECIMIENTO DE CAPACIDADES A LOS DIRECTORES	3,000.00	MARZO
2	ELABORACIÓN DE TEXTOS INDUCTIVOS E INFORMÁTICOS	3,800.00	JUNIO
3	ORIENTACIONES TÉCNICAS Y REALIZACIÓN DE INSCRIPCIÓN MARGESÍ	550.00	ABRIL
4	DISERTACIÓN EN MANTENIMIENTO DE LOCALES ESCOLARES	250.00	ABRIL
5	EJECUCIÓN DEL PROCESO DE RACIONALIZACIÓN ENTRE PAP Y CAP	750.00	MAYO
6	FORMULACIÓN Y APROBACIÓN PRESUPUESTAL MULTIANUAL	1,500.00	ABRIL
10	EVALUACIÓN, FORMULACIÓN Y PROGRAMACIÓN DEL POI	2,000.00	BIMESTRAL
11	CAPACITACIÓN A DIRECTORES EN LA CÉDULA DEL CENSO EDUCATIVO	1,000.00	MAYO
12	GEOREFERENCIACIÓN DE IIEE EN EL APLICATIVO	200.00	MAYO
13	ELABORACION DE EXPEDIENTE DE REGISTRO DE INSTITUCIONES EDUCATIVAS - RIE	350.00	SETIEMBRE
		13,400.00	

Dr. Alejandro Huanca Quenaya
 JEFE DE GESTIÓN PEDAGÓGICA
 UGEL EL COLLAO

Ing. Carina QUISPE MENDOZA
 PLANIFICADORA - UGEL EC
 CIP 10000998

PERCY FLORES CASTRO
 JEFE DEL ÁREA DE GESTIÓN INSTITUCIONAL
 UGEL EL COLLAO

PEDRO CHICCALLA CURASI
 JEFE (a) DEL ÁREA DE GESTIÓN INSTITUCIONAL
 UGEL EL COLLAO



FELIX CHURATA SANTUYYO
 JEFE DEL ÁREA DE GESTIÓN ADMINISTRATIVA
 UGEL EL COLLAO



Dra. Norka B. Cori Toro
 DIRECTORA
 UGEL EL COLLAO - ILAVE

ÁREA DE GESTIÓN ADMINISTRATIVA

N°	NOMBRE DE LA ACTIVIDAD OPERATIVA	MONTO	PROGRAMACIÓN
1	CONTRATACIÓN OPORTUNA DE DOCENTES, ADMINISTRATIVOS Y AUXILIARES	2,000.00	DIC- ABRIL
2	APROBACIÓN DEL PLAN ANUAL DE CONTRATACION - PAC	600.00	ENERO
3	APROBACIÓN Y EJECUCIÓN DEL PLAN DE DESARROLLO DE PERSONAS	2,550.00	ABRIL-JULIO
4	APROBACIÓN Y ACTUALIZACIÓN DEL CAP - DE SEDE E INSTITUCIONES EDUCATIVAS	800.00	DIC-FEBRER
5	CAPACITACIÓN AL PERSONAL ADMINISTRATIVO DOCENTE, ADMINISTRATIVO - PAD	500.00	JUNIO
6	ELABORACIÓN Y APROBACIÓN DE CUADRO DE NECESIDADES MULTIANUAL 2025-2027	7,200.00	MAYO
7	INTERCAMBIO DE EXPERIENCIAS ACADÉMICAS, CULTURALES, Y DEPORTIVOS A NIVEL REGIONAL	15,000.00	SETIEMBRE
		28,650.00	



[Signature]
Dr. Alejandro Huanca Quenaya
 JEFE DE GESTIÓN PEDAGÓGICA
 UGEL EL COLLAO

[Signature]
Ing. Carina QUISPE MENDOZA
 PLANIFICADOR - UGEL EC
 CIP N° 100898

[Signature]
PERCY FLORES CASTRO
 JEFE DEL ÁREA DE GESTIÓN INSTITUCIONAL
 UGEL EL COLLAO

[Signature]
PEDRO CHICCALLA CURASI
 JEFE (a) DEL ÁREA DE GESTIÓN INSTITUCIONAL
 UGEL EL COLLAO



[Signature]
Dra. Nayka B. Coori Toro
 DIRECTORA
 UGEL EL COLLAO - ILAVE



[Signature]
CRIC FELIX CHURATA SANTUJO
 JEFE DEL ÁREA DE GESTIÓN ADMINISTRATIVA
 UGEL EL COLLAO

ÓRGANO DE CONTROL INSTITUCIONAL

N°	NOMBRE DE LA ACTIVIDAD OPERATIVA	MONTO	PROGRAMACIÓN
1	CAPACITACIÓN PARA CUMPLIMIENTO DEL SCI	700.00	MARZO
2	REALIZACIÓN DE VISITAS INOPINADAS A IIEE	500.00	MAR A DIC
3	FORTALECIMIENTO DE CAPACIDADES PLANA DOCENTE - DIRECTIVO	1,550.00	ABRIL
		2,750.00	



Dr. Alejandro Huanca Quenaya
JEFE DE GESTIÓN PEDAGÓGICA
UGEL EL COLLAO

Ing. Carla QUISPE MENDOZA
PLANIFICADOR - UGEL EC
CIP N° 100898 -

PERCY FLORES CASTRO
JEFE DEL ÁREA DE GESTIÓN INSTITUCIONAL
UGEL EL COLLAO

PEDRO CHICCALLA CURAC
EFE (e) DEL ÁREA DE GESTIÓN INSTITUCIONAL
UGEL EL COLLAO



JPC FELIX CHURATA SANTUYO
JEFE DEL ÁREA DE GESTIÓN ADMINISTRATIVA
UGEL EL COLLAO



Dra. Nancy B. Coari Toro
DIRECTORA
UGEL EL COLLAO - ILAVE

	SECUNDARIA CON CONDICIONES ADECUADAS PARA SU FUNCIONAMIENTO 0188339.				Fisico	125	125	125	125	125	125	125	125	125	125	125	125	
AOI00105300312	MANTENIMIENTO Y OPERACION DE LOCALES ESCOLARES DE INSTITUCIONES EDUCATIVAS DE PRIMARIA CON CONDICIONES ADECUADAS PARA SU FUNCIONAMIENTO	210501 : ILAVE	536 : LOCAL ESCOLAR	1 : Muy Alta	Financiero S/.	12,808.42	808.42	12,808.42	12,808.42	808.42	808.42	12,808.42	808.42	1,808.42	808.42	808.42	12,808.38	70,701.00
	0161017. DOTACION DE MATERIAL Y RECURSOS EDUCATIVOS PARA DOCENTES Y AULAS DE EDUCACION PRIMARIA	210501 : ILAVE	007 : AULA	1 : Muy Alta	Financiero S/.	0	0	0	0	0	0	0	689	0	0	0	0	689
AOI00105300313	EVALUACION DEL DESEMPEÑO DOCENTE PRIMARIA	210501 : ILAVE	240 : DOCENTE	1 : Muy Alta	Financiero S/.	0	0	1	0	0	0	0	0	0	0	0	0	1
AOI00105300314	FORTALECIMIENTO DE CAPACIDADES A LOS DIRECTORES - ELABORACIÓN DE TEXTOS INFORMATIVOS	210501 : ILAVE	001 : ACCION	1 : Muy Alta	Financiero S/.	0	0	1	0	0	1	0	0	0	0	0	0	2
AOI00105300417	ORIENTACIONES TÉCNICAS Y REALIZACIÓN DE MARGESÍ - MANTENIMIENTO DE LOCALES ESCOLARES	210501 : ILAVE	001 : ACCION	1 : Muy Alta	Financiero S/.	0	0	0	2	0	0	0	0	0	0	0	0	2
AOI00105300418	PROCESO DE RACIONALIZACIÓN Y ACTUALIZACIÓN DEL CAP Y PAP - APROBACIÓN DEL PRESUPUESTO MULTIANUAL	210501 : ILAVE	001 : ACCION	1 : Muy Alta	Financiero S/.	0	0	0	1	1	0	0	0	0	0	0	0	2
AOI00105300419	PROGRAMACIÓN, EVALUACIÓN, Y APROBACIÓN DEL PLAN OPERATIVO INSTITUCIONAL	210501 : ILAVE	001 : ACCION	1 : Muy Alta	Financiero S/.	0	1	0	0	0	0	1	0	0	0	1	0	3
AOI00105300420	ACTUALIZACIÓN DEL ESCALE: CENSO EDUCATIVO - GEOREFERENCIACIÓN - RIE.	210501 : ILAVE	001 : ACCION	1 : Muy Alta	Financiero S/.	0	0	0	0	2	0	0	1	0	0	0	0	3
AOI00105300421	CONTRATACIÓN OPORTUNA DE DOCENTES, ADMINISTRATIVOS Y AUXILIARES	210501 : ILAVE	001 : ACCION	1 : Muy Alta	Financiero S/.	1	1	1	1	0	0	0	0	0	0	0	1	5
AOI00105300422	APROBACIÓN DEL PLAN ANUAL DE CONTRATACIONES - PAC	210501 : ILAVE	036 : DOCUMENTO	2 : Alta	Financiero S/.	1	0	0	0	0	0	0	0	0	0	0	0	1
AOI00105300423	APROBACIÓN Y EJECUCIÓN DEL PLAN DE DESARROLLO DE PERSONAS - PDP	210501 : ILAVE	036 : DOCUMENTO	1 : Muy Alta	Financiero S/.	0	0	0	0.50	0	0	0.50	0	0	0	0	0	1
AOI00105300424	APROBACIÓN Y ACTUALIZACIÓN DEL CAP DE LA SEDE Y DE LAS INSTITUCIONES EDUCATIVAS DEL ÁMBITO DE LA UGEL EL COLLAO	210501 : ILAVE	001 : ACCION	2 : Alta	Financiero S/.	1	1	0	0	0	0	0	0	0	0	0	1	3
AOI00105300425						200.00	400.00	0.00	0.00	0.00	0.00	0.00	0.00	0.00	0.00	0.00	200.00	800.00

AOI00105300426	CAPACITACIÓN AL PERSONAL EN PROCESOS ADMINISTRATIVOS DISCIPLINARIOS - PAD	210501 : ILAVE	001 : ACCION	2 : Alta	Fisico	0	0	0	0	0	1	0	0	0	0	0	0	1
AOI00105300427	ELABORACIÓN Y APROBACIÓN DEL CUADRO DE NECESIDADES MULTIANUAL	210501 : ILAVE	036 : DOCUMENTO	2 : Alta	Fisico	0	0	0	0	1	0	0	0	0	0	0	0	1
AOI00105300428	INTERCAMBIO DE EXPERIENCIAS ACADÉMICAS, CULTURALES Y DEPORTIVOS A NIVEL REGIONAL	210501 : ILAVE	001 : ACCION	2 : Alta	Fisico	0	0	0	0	0	0	0	0	1	0	0	0	1
AOI00105300451	DOTACION DE MATERIAL Y RECURSOS EDUCATIVOS DEL NIVEL INICIAL	210501 : ILAVE	001 : ACCION	2 : Alta	Fisico	0	0	0	1	0	0	0	0	0	0	0	0	1
AOI00105300452	DOTACION DE MATERIAL Y RECURSOS EDUCATIVOS PARA EBR PRIMARIA	210501 : ILAVE	001 : ACCION	1 : Muy Alta	Fisico	0	0	0	0	0	0	0	6	0	0	0	0	6
AOI00105300453	DOTACION DE MATERIAL Y RECURSOS EDUCATIVOS PARA EBR SECUNDARIA	210501 : ILAVE	001 : ACCION	2 : Alta	Fisico	0	0	0	0	0	0	6	0	0	0	0	0	6
AOI00105300454	DOTACION DE MATERIAL Y RECURSOS EDUCATIVOS PARA ESTUDIANTES INTERCULTURAL EBR PRIMARIA	210501 : ILAVE	204 : IIEE	2 : Alta	Fisico	0	0	0	0	0	128	0	0	0	0	0	0	128
AOI00105300455	ACCIONES FINANCIADAS EN EL MARCO DE COMPROMISOS DE DESEMPEÑO - MANTENIMIENTO DE LOCALES ESCOLARES DE IIEE	210501 : ILAVE	536 : LOCAL ESCOLAR	2 : Alta	Fisico	0	0	0	0	0	137	0	0	0	0	0	0	137
AOI00105300456	MANTENIMIENTO Y OPERACIÓN DE LOCALES ESCOLARES DE IIEE	210501 : ILAVE	536 : LOCAL ESCOLAR	1 : Muy Alta	Fisico	0	0	0	0	0	0	142	0	0	0	0	0	142
AOI00105300457	MANTENIMIENTO DE LOCALES ESCOLARES DE IIEE CON CONDICIONES ADECUADAS PARA SU FUNCIONAMIENTO PRIMARIA	210501 : ILAVE	536 : LOCAL ESCOLAR	2 : Alta	Fisico	0	0	0	0	0	0	0	0	0	139	0	0	139
AOI00105300458	GESTION DEL PROGRAMA NIVEL INICIAL	210501 : ILAVE	001 : ACCION	2 : Alta	Fisico	0	0	0	0	0	0	0	1	0	0	0	0	1
AOI00105300459	GESTIÓN DEL PROGRAMA NIVEL SECUNDARIA	210501 : ILAVE	001 : ACCION	2 : Alta	Fisico	0	0	0	0	0	0	0	1	0	0	0	0	1
AOI00105300460	DESARROLLO DEL CICLO INTERMEDIO DE LA EDUCACION BASICA ALTERNATIVA BS Y SS	210501 : ILAVE	001 : ACCION	2 : Alta	Fisico	0	0	0	0	0	0	0	0	0	0	0	0	2
AOI00105300463	MEJORA EN LA GESTION DE LAS INSTITUCIONES EDUCATIVAS	210501 : ILAVE	001 : ACCION	2 : Alta	Fisico	0	0	0	0	0	0	0	0	0	0	0	0	400
						0.00	0.00	0.00	0.00	0.00	0.00	0.00	0.00	0.00	0.00	0.00	127,000.00	127,000.00

OEI.02 MEJORAR LOS NIVELES DE LOGROS DE APRENDIZAJE EN LOS (AS) ESTUDIANTES DE EDUCACIÓN BÁSICA; TÉCNICO PRODUCTIVO Y NO UNIVERSITARIA

AEI.02.02 ADIESTRAMIENTO INTEGRAL Y DE CALIDAD PARA DOCENTES DE EDUCACIÓN BÁSICA

COD.	Actividad Operativa / Inversiones	Ubigeo	U.M.	Prioridad	Meta	PROGRAMACION												Total Anual
						1	2	3	4	5	6	7	8	9	10	11	12	
AOI00105300413	IDENTIDAD CON EL MEDIO SOCIAL	210501 : ILAVE	172 : GLOBAL	2 : Alta	Fisico	0	1	1	0	0	3	0	0	1	0	0	0	6
					Financiero S/.	0.00	1,000.00	3,500.00	0.00	0.00	6,000.00	0.00	0.00	1,000.00	0.00	0.00	0.00	0.00
AOI00105300414	REVALORANDO NUESTRAS COSTUMBRES	210501 : ILAVE	172 : GLOBAL	2 : Alta	Fisico	0	0	0	0	1	1	0	1	1	1	0	0	5
					Financiero S/.	0.00	0.00	0.00	0.00	6,000.00	3,000.00	0.00	1,500.00	2,500.00	500.00	0.00	0.00	0.00
AOI00105300415	ANIVERSARIO INSTITUCIONAL	210501 : ILAVE	172 : GLOBAL	2 : Alta	Fisico	0	0	0	0	3	0	2	0	0	0	0	2	7
					Financiero S/.	0.00	0.00	0.00	0.00	6,800.00	0.00	9,900.00	0.00	0.00	0.00	0.00	23,500.00	40,200.00
AOI00105300416	GESTIÓN ESTRATÉGICA INSTITUCIONAL	210501 : ILAVE	172 : GLOBAL	2 : Alta	Fisico	0	0	1	1	1	1	0	0	0	0	0	0	4
					Financiero S/.	0.00	0.00	1,000.00	35,000.00	1,000.00	2,000.00	0.00	0.00	0.00	0.00	0.00	0.00	0.00

OEI.02 MEJORAR LOS NIVELES DE LOGROS DE APRENDIZAJE EN LOS (AS) ESTUDIANTES DE EDUCACIÓN BÁSICA; TÉCNICO PRODUCTIVO Y NO UNIVERSITARIA

AEI.02.03 ACCESO A SERVICIOS DE EDUCACIÓN DE CALIDAD PARA LA POBLACIÓN DE 3 A 16 AÑOS

COD.	Actividad Operativa / Inversiones	Ubigeo	U.M.	Prioridad	Meta	PROGRAMACION												Total Anual
						1	2	3	4	5	6	7	8	9	10	11	12	
AOI00105300397	EDUC. INICIAL - LEE PRIMERA INFANCIA - JUGANDO RESUELVE PROBLEMAS - MOTIVANDO INVESTIGACIÓN	210501 : ILAVE	204 : IIEE	2 : Alta	Fisico	0	0	0	0	135	0	0	0	0	0	0	0	135
					Financiero S/.	0.00	0.00	0.00	0.00	7,200.00	0.00	0.00	0.00	0.00	0.00	0.00	0.00	0.00
AOI00105300398	DÍA EDUC. PRIMARIA - PERÚ LEE - ESTRATÉGIA DE REFUERZO ESCOLAR - CONCURSO LOGROS DE APRENDIZAJE	210501 : ILAVE	204 : IIEE	2 : Alta	Fisico	0	0	25	0	0	0	0	100	0	0	0	0	125
					Financiero S/.	0.00	0.00	2,000.00	0.00	0.00	0.00	0.00	8,000.00	0.00	0.00	0.00	0.00	0.00
AOI00105300399	COMPRESIÓN LECTORA PERU LEE - MARATON LECTURA - NARRATIVA Y ENSAYO JMA - ESTRATÉGIA REFUERZO ESCOLAR - VILLANCICOS EN INGLES	210501 : ILAVE	204 : IIEE	2 : Alta	Fisico	0	0	5	0	10	5	0	5	0	0	0	8	33
					Financiero S/.	0.00	0.00	2,000.00	0.00	2,000.00	2,000.00	0.00	2,000.00	0.00	0.00	0.00	2,000.00	10,000.00
AOI00105300400	OLIMPIADA NACIONAL DE MATEMATICA - ESTRATEGIA DE REFUERZO ESCOLAR - MATEMATICA CONCYTEC	210501 : ILAVE	204 : IIEE	2 : Alta	Fisico	0	0	10	0	0	0	10	0	0	0	13	0	33
					Financiero S/.	0.00	0.00	2,000.00	0.00	0.00	0.00	2,000.00	0.00	0.00	0.00	2,000.00	0.00	6,000.00
AOI00105300401	ESTRATÉGIAS SOMOS PARES - PARTICIPACIÓN ESTUDIANTIL - INVESTIGACIONES HISTÓRICAS	210501 : ILAVE	204 : IIEE	2 : Alta	Fisico	0	0	0	0	0	0	10	10	0	13	0	33	
					Financiero S/.	0.00	0.00	0.00	0.00	0.00	0.00	2,000.00	2,000.00	0.00	2,000.00	0.00	6,000.00	
AOI00105300402	FERIA ESCOLAR CIENCIA Y TECNOLOGÍA EUREKA - LOGROS AMBIENTALES - CLUB DE CIENCIAS.	210501 : ILAVE	204 : IIEE	2 : Alta	Fisico	0	0	0	10	0	0	10	0	0	13	0	33	
					Financiero S/.	0.00	0.00	0.00	2,500.00	0.00	0.00	2,500.00	0.00	0.00	3,000.00	0.00	8,000.00	
AOI00105300403	JUEGOS ESCOLARES DEPORTIVOS - SEMANA DE EEFF - DRILLS GIMNASTICO - JUEGOS INFANTILES ESCOLARES	210501 : ILAVE	204 : IIEE	2 : Alta	Fisico	0	0	0	0	10	0	0	10	13	0	0	33	
					Financiero S/.	0.00	0.00	0.00	0.00	2,000.00	0.00	0.00	2,000.00	2,000.00	0.00	0.00	6,000.00	
AOI00105300404	JUEGOS FLORES ESCOLARES - SEMANA DE LA EDUCACIÓN ARTISTICA	210501 : ILAVE	003 : ALUMNO	2 : Alta	Fisico	0	0	0	0	100	0	0	0	0	100	0	200	
					Financiero S/.	0.00	0.00	0.00	0.00	2,500.00	0.00	0.00	0.00	0.00	2,500.00	0.00	5,000.00	
AOI00105300405	CONCURSO CREA Y EMPRENDE - SEMANA DE EDUCACIÓN TÉCNICA	210501 : ILAVE	007 : AULA	2 : Alta	Fisico	0	0	0	0	0	0	0	20	0	0	0	20	
					Financiero S/.	0.00	0.00	0.00	0.00	0.00	0.00	0.00	5,000.00	0.00	0.00	0.00	5,000.00	
AOI00105300406	CONCURSO ROBÓTICA - BUENAS PRÁCTICAS DOCENTES - BUENAS PRÁCTICAS DE GESTIÓN - FONDEP	210501 : ILAVE	001 : ACCION	2 : Alta	Fisico	0	0	100	0	0	0	0	100	100	0	0	300	
					Financiero S/.	0.00	0.00	2,000.00	0.00	0.00	0.00	0.00	2,000.00	2,000.00	0.00	0.00	6,000.00	
AOI00105300407	TRANSFORMACIÓN E INNOVACIÓN DIGITAL - HACKATHON	210501 : ILAVE	001 : ACCION	2 : Alta	Fisico	0	0	0	0	0	0	33	0	0	0	0	33	
					Financiero S/.	0.00	0.00	0.00	0.00	0.00	0.00	2,000.00	0.00	0.00	0.00	0.00	2,000.00	
AOI00105300408	EVALUACIÓN DE IDIOMA NATIVO - TINKUY - JUEGOS DE PUEBLOS ORIGINARIOS	210501 : ILAVE	240 : DOCENTE	2 : Alta	Fisico	0	0	0	0	100	0	0	300	0	0	0	400	
					Financiero S/.	0.00	0.00	0.00	0.00	2,000.00	0.00	0.00	4,000.00	0.00	0.00	0.00	6,000.00	
AOI00105300409	EL BUEN TRATO DE CONVIVENCIA ESCOLAR	210501 : ILAVE	001 : ACCION	2 : Alta	Fisico	0	0	0	0	0	3	0	0	0	0	0	3	
					Financiero S/.	0.00	0.00	0.00	0.00	0.00	1,000.00	0.00	0.00	0.00	0.00	0.00	1,000.00	
AOI00105300410	BUENA PRÁCTICA - ELECCIONES DE MUNICIPIOS ESCOLARES	210501 : ILAVE	001 : ACCION	2 : Alta	Fisico	0	0	0	0	2	0	0	0	0	0	0	2	
					Financiero S/.	0.00	0.00	0.00	0.00	1,990.00	0.00	0.00	0.00	0.00	0.00	0.00	1,990.00	
AOI00105300411	DÍA DEL LOGRO - EVALUACIÓN CENSAL - CAPACITACIÓN DIRECTIVOS Y DOCENTES	210501 : ILAVE	001 : ACCION	1 : Muy Alta	Fisico	0	0	0	100	0	0	100	0	0	100	0	300	
					Financiero S/.	0.00	0.00	0.00	3,500.00	0.00	0.00	3,500.00	0.00	0.00	5,000.00	0.00	12,000.00	
AOI00105300412	DRILL GIMNASTICO PRONOEI - JUGANDO CON PAPA Y MAMÁ ME SIENTO FELIZ	210501 : ILAVE	402 : DOCENTE- PROMOTORA	2 : Alta	Fisico	0	0	0	0	21	0	0	0	0	0	0	21	
					Financiero S/.	0.00	0.00	0.00	0.00	2,000.00	0.00	0.00	0.00	0.00	0.00	0.00	2,000.00	
AOI00105300464	PLANEAMIENTO GUBERNAMENTAL E INSTITUCIONAL	210501 : ILAVE	001 : ACCION	1 : Muy Alta	Fisico	0	0	0	0	0	0	200	0	0	0	200	400	
					Financiero S/.	0.00	0.00	0.00	0.00	0.00	0.00	100,000.00	0.00	0.00	0.00	0.00	109,152.00	209,152.00

OEI.02 MEJORAR LOS NIVELES DE LOGROS DE APRENDIZAJE EN LOS (AS) ESTUDIANTES DE EDUCACIÓN BÁSICA; TÉCNICO PRODUCTIVO Y NO UNIVERSITARIA

AEI.02.04 SERVICIO EDUCATIVO INTEGRAL Y DE CALIDAD A LOS (AS) ESTUDIANTES DE EDUCACIÓN SUPERIOR NO UNIVERSITARIA

AOI00105300448	PAGO DE LA ASIGNACIÓN POR LA JORNADA DE TRABAJO ADICIONAL Y ASIGNACION POR CARGOS DE MAYOR RESPONSABILIDAD	210501 : ILAVE	001 : ACCION	2 : Alta	Fisico	0	0	0	0	0	0	0	0	0	1	0	0	0	1
					Financiero S/.	0.00	0.00	0.00	0.00	0.00	0.00	0.00	0.00	0.00	507,783.00	0.00	0.00	0.00	507,783.00

OEI.03 FORTALECER LA GESTIÓN INSTITUCIONAL

AEI.03.01 INFRAESTRUCTURA Y EQUIPAMIENTO MEJORADO EN LAS INSTITUCIONES PÚBLICAS

COD.	Actividad Operativa / Inversiones	Ubigeo	U.M.	Prioridad	Meta	PROGRAMACION												Total Anual		
						1	2	3	4	5	6	7	8	9	10	11	12			
AOI00105300449	MANTENIMIENTO Y ACONDICIONAMIENTO DE ESPACIOS EN LOCALES DE LOS CENTROS EBE Y CENTROS DE RECURSOS ILAVE - MULTISECTORIAL	210501 : ILAVE	536 : LOCAL ESCOLAR	2 : Alta	Fisico	0	0	0	1	0	0	0	0	0	0	0	0	0	0	1
					Financiero S/.	0.00	0.00	0.00	3,420.00	0.00	0.00	0.00	2,497.00	0.00	0.00	0.00	0.00	0.00	1,341.00	7,258.00
AOI00105300461	ASESORAMIENTO Y APOYO. CAPITAL	210501 : ILAVE	001 : ACCION	1 : Muy Alta	Fisico	0	0	0	0	0	0	0	0	0	0	0	0	0	12	12
					Financiero S/.	0.00	0.00	0.00	0.00	0.00	0.00	0.00	0.00	0.00	0.00	0.00	0.00	0.00	50,000.00	50,000.00

OEI.03 FORTALECER LA GESTIÓN INSTITUCIONAL

AEI.03.03 CAPACIDADES FORTALECIDAS DE MANERA PERMANENTE A LOS SERVIDORES PÚBLICOS

COD.	Actividad Operativa / Inversiones	Ubigeo	U.M.	Prioridad	Meta	PROGRAMACION												Total Anual		
						1	2	3	4	5	6	7	8	9	10	11	12			
AOI00105300429	CAPACITACIÓN PARA CUMPLIMIENTO DEL SISTEMA DE CONTROL INTERNO	210501 : ILAVE	001 : ACCION	2 : Alta	Fisico	0	0	1	0	0	0	0	0	0	0	0	0	0	0	1
					Financiero S/.	0.00	0.00	700.00	0.00	0.00	0.00	0.00	0.00	0.00	0.00	0.00	0.00	0.00	0.00	700.00
AOI00105300430	REALIZACIÓN DE VISITAS INOPINADAS A LAS IIEE DEL ÁMBITO DE LA UGEL EL COLLAO	210501 : ILAVE	001 : ACCION	2 : Alta	Fisico	0	0	1	1	1	1	1	1	1	1	1	1	1	1	10
					Financiero S/.	0.00	0.00	100.00	50.00	50.00	50.00	60.00	20.00	20.00	50.00	50.00	50.00	50.00	50.00	500.00
AOI00105300431	FORTALECIMIENTO DE CAPACIDADES A LA PLANA DOCENTE Y DIRECTIVO	210501 : ILAVE	001 : ACCION	1 : Muy Alta	Fisico	0	0	0	1	0	0	0	0	0	0	0	0	0	0	1
					Financiero S/.	0.00	0.00	0.00	1,550.00	0.00	0.00	0.00	0.00	0.00	0.00	0.00	0.00	0.00	0.00	1,550.00

OEI.03 FORTALECER LA GESTIÓN INSTITUCIONAL

AEI.03.04 INSTRUMENTOS DE GESTIÓN IMPLEMENTADOS EN LAS DEPENDENCIAS DEL GOBIERNO REGIONAL

COD.	Actividad Operativa / Inversiones	Ubigeo	U.M.	Prioridad	Meta	PROGRAMACION												Total Anual		
						1	2	3	4	5	6	7	8	9	10	11	12			
AOI00105300341	PAGO OPORTUNO AL PERSONAL ADMINISTRATIVO DE LA UGEL	210501 : ILAVE	137 : PLANILLA	1 : Muy Alta	Fisico	1	1	1	1	1	1	1	1	1	1	1	1	1	4	15
					Financiero S/.	195,050.08	195,050.08	195,050.08	195,050.08	195,050.08	195,050.08	2,236,844.33	195,050.08	195,050.08	627,257.08	195,050.08	195,435.87	4,814,988.00		
AOI00105300437	ACCIONES ADMINISTRATIVAS PERSONAL Y OBLIGACIONES SOCIALES	210501 : ILAVE	001 : ACCION	1 : Muy Alta	Fisico	0	0	0	0	0	0	240	0	0	0	0	0	0	0	240
					Financiero S/.	0.00	0.00	0.00	0.00	0.00	0.00	247,707.00	0.00	0.00	0.00	0.00	0.00	0.00	0.00	247,707.00
AOI00105300438	PAGO DE CUOTAS DEL REPRO - AFP	210501 : ILAVE	001 : ACCION	1 : Muy Alta	Fisico	0	0	0	0	1	0	0	0	0	0	0	0	0	0	1
					Financiero S/.	0.00	0.00	0.00	0.00	291,293.00	0.00	0.00	0.00	0.00	0.00	0.00	0.00	0.00	0.00	291,293.00
AOI00105300439	PAGO DE LA ASIGNACIÓN POR JORNADA DE TRABAJO ADICIONAL Y ASIGNACIÓN POR CARGO DE MAYOR RESPONSABILIDAD	210501 : ILAVE	001 : ACCION	1 : Muy Alta	Fisico	0	0	0	0	0	10	0	0	0	0	0	0	0	0	10
					Financiero S/.	0.00	0.00	0.00	0.00	0.00	49,668.00	0.00	0.00	0.00	0.00	0.00	0.00	0.00	0.00	49,668.00
AOI00105300440	PAGO DE BENEFICIOS SOCIALES DE DOCENTES Y AUXILIARES DE EDUCACIÓN BÁSICA Y TÉCNICO PRODUCTIVA	210501 : ILAVE	001 : ACCION	2 : Alta	Fisico	0	0	0	0	0	0	1	0	0	0	0	0	0	0	1
					Financiero S/.	0.00	0.00	0.00	0.00	0.00	0.00	274,101.00	0.00	0.00	0.00	0.00	0.00	0.00	0.00	274,101.00
AOI00105300441	PAGO DE BENEFICIOS SOCIALES DE DOCENTES Y AUXILIARES , CETPRO MULTISECTORIAL	210501 : ILAVE	001 : ACCION	1 : Muy Alta	Fisico	0	0	0	0	0	1	1	0	0	0	0	0	0	0	2
					Financiero S/.	0.00	0.00	0.00	0.00	0.00	4,020,038.00	821,060.00	0.00	0.00	0.00	0.00	0.00	0.00	0.00	4,841,098.00
AOI00105300442	ACCIONES FINANCIADAS EN EL MARCO DEL COMPROMISO DE DESEMPEÑO A NIVEL REGIONAL Y NACIONAL	210501 : ILAVE	001 : ACCION	2 : Alta	Fisico	0	0	0	0	0	40	40	0	0	0	0	0	0	0	80
					Financiero S/.	0.00	0.00	0.00	0.00	0.00	95,636.00	0.00	0.00	0.00	0.00	0.00	0.00	0.00	0.00	95,636.00
AOI00105300443	PAGO DE DEUDAS POR SENTENCIAS JUDICIALES GESTION ADMINISTRATIVA	210501 : ILAVE	001 : ACCION	2 : Alta	Fisico	0	0	0	0	0	951	0	0	0	0	0	0	0	0	951
					Financiero S/.	0.00	0.00	0.00	0.00	0.00	0.00	0.00	0.00	0.00	0.00	0.00	0.00	0.00	0.00	0.00
AOI00105300444	UPC 1 SEDE ADE ILAVE GESTION ADMINISTRATIVA	210501 : ILAVE	001 : ACCION	1 : Muy Alta	Fisico	0	0	0	0	0	0	8	7	0	0	0	0	0	0	15
					Financiero S/.	0.00	0.00	0.00	0.00	0.00	0.00	2,820.00	0.00	0.00	0.00	0.00	0.00	0.00	0.00	2,820.00

TOTAL FINANCIERO S/. 94,247,661.00